

VARIODOR

KAPI DEKORASYON 2022

CONCEPT

KAPININ İYİSİ

Tasarımın İpuçları
Ev Dekorasyonuna Dair Her Şey

Kapıların Hayatımızdaki Rolü
İşlevselli in Ötesindeki
Anlamlar

Geçmişin Pastel Tonu:
XXXXXXXXXXXX

DH DecoHome

Generalni distributer za Srbiju i Crnu Goru

Dimitrija Tucovića 42, 36300 Novi Pazar
office@decohome.rs | www.decohome.rs

VARIODOR

KAPI KOLEKSİYON İÇERİK HARİTASI

VARIODOR ALİZE PREMIUM

10 - 27

PREMIUM VDA-PR STEP LAKE BEYAZ
PREMIUM VDA-PR LUXURY KOZMİK GRİ
PREMIUM VDA-PR FISHBONE LAKE BEYAZ

12 - 17
18 - 21
22 - 27

VARIODOR ALİZE

28 - 103

VDA-05 LAKE BEYAZ
VDA-05 AVOLA KREM
VDA-05 OPERA CEVİZ
VDA-06 LAKE BEYAZ
VDA-06 KIZIL CEVİZ
VDA-10 LAKE BEYAZ
VDA-10 AVOLA KREM
VDA-10 OPERA CEVİZ

30 - 31
32 - 33
36 - 39
40 - 43
44 - 45
48 - 49
50 - 51
52 - 55

VDA-40 LAKE BEYAZ
VDA-50 LAKE BEYAZ
VDA-50 OPERA CEVİZ
VDA-50 KIZIL CEVİZ
VDA-60 LAKE BEYAZ
VDA-60 AVOLA KREM
VDA-70 LAKE BEYAZ
VDA-70 OPERA CEVİZ
VDA-70 KIZIL CEVİZ
VDA-80 LAKE BEYAZ
VDA-90 LAKE BEYAZ
VDA-100 LAKE BEYAZ
VDA-100 MODERN ANTRASİT
VDA-F-06 KIZIL CEVİZ - HASIR

56 - 57
60 - 61
62 - 63
64 - 67
68 - 69
72 - 75
76 - 77
78 - 79
80 - 83
84 - 87
90 - 91
92 - 93
94 - 97
98 - 100

VARIODOR KLASİK

104 - 161

VDM ALYA
VDM GRİ SONOMA
VDM KARİNA
VDM LARA
VDM SALERNO
VDM NATUREL BEYAZ
VDM OZİGO
VDM ATLANTİS
VDM AKÇA MEŞE
VDM MODERN TEAK
VDM SANTANA
VDM HİNT MEŞE
VDM TEAK

106 - 109
110 - 111
112 - 115
116 - 117
118 - 120
122 - 123
124 - 125
126 - 129
130 - 133
134 - 135
136 - 137
138 - 139
140 - 141

VDM MERCAN
VDM-H KOYU TEAK
VDM MONTANA
VDM FREZE CEVİZ
VDM-F-01 PARLAK BEYAZ - KIZIL CEVİZ
VDM-F-02 PARLAK BEYAZ - KIZIL CEVİZ
VDM-F-03 PARLAK BEYAZ - KIZIL CEVİZ

142 - 144
146 - 147
148 - 149
150 - 151
154 - 157
158 - 159
160 - 161

VARIODOR TEKNİK BİLGİLER

162 - 163

CAMLİ KAPI MODELLERİ
KAPI VE BİTMİŞ DUVAR ÖLÇÜLERİ

162
163

VARIODOR



VARIODOR AYRICALIKLARI

Orijinal tasarımlarıyla tüm dekorasyon tarzlarına uygun modelleri bulabileceğiniz **VarioDor Kapı Koleksiyonu**, uluslararası standartlarda üretilmekte olup yangına ve sese karşı dayanımı ile ev içi konforunuzu her gün biraz daha yükseltecek.



41 DAKİKA YANGINA DAYANIKLILIK SERTİFİKASI*



38 DESİBELE KADAR SES GEÇİRMEZLİK SERTİFİKASI**



100.000 DEFA AÇMA/KAPAMA GARANTİSİ***



SESSİZ KİLİT SİSTEMİ



KOLAY TEMİZLENEBİLİR YÜZEY

*Proje bazlı üretim, BMTRADA onaylıdır. Klasik Seri camsız kapılar için geçerlidir. **BMTRADA onaylıdır. Klasik Seri camsız kapılar için geçerlidir. ***BMTRADA onaylıdır.

LÜKSÜN YENİ ADI

Sıra dışı yüzey uygulamaları ve gusto sahibi renk alternatifleriyle elit bir atmosfer yaratan **Alize Premium Serisi, Step, Luxury ve Fishbone** koleksiyonlarıyla dekorasyonda yeni bir sayfa açıyor.

ALİZE
PREMIUM
VARIO DOR



GRİ VE BEYAZIN KUSURSUZ UYUMU



Bir evde özenle dekore edilmesi gereken alanların başında yatak odası gelir. Çünkü yatak odası, güne başladığımız özel bir alandır.

Yatak odalarında en çok tercih edilen renkler arasında; beyaz, gri ve ahşap tonları vardır. Özellikle grinin ön planda tutulduğu dekorasyon tarzlarında, beyaz renk müthiş bir tamamlayıcı olarak atmosfer bütünlüğüne hizmet eder. Gri, nötr bir renk olması nedeniyle yatak odasında kullanıldığında derinlik hissini harika bir şekilde ortaya koymaktadır.



Güne keyifle uyanmanın formülü; yumuşak yastıklar, birkaç çiçek ve soft tonlar...



Eğer doğru renkle uyum yakalanırsa modası asla geçmeyen bir görsellik ortaya çıkarır. Mekânda grinin birden fazla tonu kullanılacaksa beyaz renkli kapılar kusursuz bir tamamlayıcıdır.

VarioDor koleksiyonunda yer alan **Step Lake Beyaz**, pürüzsüz bir beyaz dokuya sahiptir. İçerdiği kare ve dikdörtgen çizgileriyle yatak odası dekorasyonunuza hızlıca uyum sağlar. Dekorasyonda kullanılacak diğer beyaz objelerle de bütünlük sağlayacak **Step Lake Beyaz**, yatak odanızı kusursuz bir şekilde tamamlayacak.

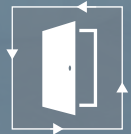

VARIODOR ALİZE PREMIUM
VDA-PR STEP LAKE BEYAZ
EN : 45 cm / 70 cm / 80 cm / 90 cm
BOY : 198 cm / 205 cm



38 DESİBELE
KADAR SES
GECİRMEZLİK
SERTİFİKASI



100.000 DEFA
AÇMA KAPAMAYA
DAYANIKLI KAPI KANADI



KOLAY
TEMİZLENEBİLİR
YÜZEY



SESSİZ
KİLİT SİSTEMİ



**VDA-PR Step Lake Beyaz Kapı ile Uyumlu
Renk Önerileri:** Duvar, mobilya ve aksesuarlarda;
buz grisi, açık toprak rengi, haki, kahverengi ve
antrasit renklerini kullanabilirsiniz.

STEP SERİSİ İLE KUSURSUZ ZARAFET



VDA-PR / STEP LAKE BEYAZ



VDA-PR / STEP HAKİ GRİ



VDA-PR / STEP KOZMİK GRİ



VDA-PR / STEP MODERN ANTRASİT



VDA-PR / STEP LAKE BEYAZ / CAMLI



VDA-PR / STEP HAKİ GRİ / CAMLI



VDA-PR / STEP KOZMİK GRİ / CAMLI



VDA-PR / STEP MODERN ANTRASİT / CAMLI

VDA-PR LUXURY KOZMİK GRİ

EVİNİZİN BAŞROLÜ

Modern dekorasyonun vazgeçilmez rengi gri ve tonlarıdır. Nötr bir renk olan grinin göz yormayan, zihni bulandırmayan ve kişilere huzur veren bir yanı vardır. Ev dekorasyonlarında minimal tarzı yakalayabilmek adına tercih edilen gri rengin yanında yardımcı renkler kullanmak mekândaki enerjiyi yükseltir.

Grinin yanına sarı, pembe, yeşil, mavi ve turuncu gibi kendini gösteren tonlar seçilebilir. Kolaylıkla bütün renklerin uyum sağlayacağı gri ile tercih edilen yardımcı renkler, objelerde kullanılabilir. Örneğin, gri bir odanın havasını renkli yastıklar ve renkli lambaderler yumuşatırken duvarlarda kullanılan açık tonlar alanın enerjisini yükseltebilir.

Duvarlardaki bütünlüğü kapı seçimiyle de desteklemek için VarioDor'da bulunan **Luxury Kozmik Gri** harika bir seçenek. **Luxury Kozmik Gri**, duvarlardan daha koyu bir tonda kendini gösterirken grinin başrol olduğu mekânlarla bütünleşecektir.



VARIODOR ALİZE PREMIUM
VDA-PR LUXURY KOZMİK GRİ
EN : 45 cm / 70 cm / 80 cm / 90 cm
BOY : 198 cm / 205 cm



38 DESİBELE
KADAR SES
GECİRMEZLİK
SERTİFİKASI



100.000 DEFA
AÇMA KAPAMAYA
DAYANIKLI KAPI KANADI



KOLAY
TEMİZLENEBİLİR
YÜZEY



SESSİZ
KİLİT SİSTEMİ



VDA-PR Luxury Kozmik Gri Kapı ile Uyumlu Renk Önerileri: Duvar, mobilya ve aksesuarlarda; toz grisi, salatalık yeşili, açık toprak rengi, tozlu sarı ve açık yeşil renklerini kullanabilirsiniz.



DEKORASYONDA UYUM ARAYANLARA **LUXURY**



VDA-PR / LUXURY LAKE BEYAZ



VDA-PR / LUXURY HAKİ GRİ



VDA-PR / LUXURY KOZMİK GRİ



VDA-PR / LUXURY MODERN ANTRASİT



VDA-PR / LUXURY LAKE BEYAZ /
CAMLI



VDA-PR / LUXURY HAKİ GRİ /
CAMLI



VDA-PR / LUXURY KOZMİK GRİ /
CAMLI



VDA-PR / LUXURY MODERN ANTRASİT /
CAMLI

POSTMODERN TASARIMLAR

Postmodern tarz, ilk örneklerinin 1950'lerde başladığı varsayılan ve günümüz mimarisinde de etkisini sürdüren uluslararası bir üsluptur. Tasarımda postmodernitenin habercisi, genellikle modernizmin sahip olduğu uluslararası üslubun biçimciliğine bir yanıt olarak nüktenin, süslemenin ve göndermenin geri dönüşüdür.

Modernizmin aşılamaaya çalıştığı nesnel, basit ve yalın yaklaşımın aksine postmodernizm daha karmaşık, özgür ve hatta subjektif olarak değerlendirilebilir. Risksiz ve uyumlar bütünü olan modernist yaklaşıma kıyasla daha benzemez şeylerin bir araya getirilmesiyle oluşan uyumu da simgeler.



VDA-PR Fishbone Lake Beyaz Kapı ile Uyumlu Renk Önerileri: Duvar, mobilya ve aksesuarlarda; küf yeşili, gri yeşil, kahverengi, koyu leylak, koyu turkuaz renklerini kullanabilirsiniz.



Günümüzde, iç mekân tasarımında ve dekorasyon ürünlerinde varlığını kabul ettirmiş postmodern stil, kişinin özgür ruhunun bir temsilidir. Gündelik hayata indirgenebilecek eğlenceli ve farklı bir dekorasyon tarzına dönüşebilir.

Uyumsuzluğun uyumundan doğan postmodern stilde esas olan zıtlıklarla bir bütün oluşturabilmektir. Cesur renkler ve göz alıcı aksesuarlar, yaratmak istenilen stili kuvvetlendirir. Düzen ya da simetri, bu stile dahil değildir. Seçilen dekorasyon ürünlerinde kullanılan turuncu, kırmızı, sarı ve yeşil renkler oluşturulan mekânı bu tarza bir adım daha yaklaştıracaktır. Renklerle birlikte kullanılan geometrik şekiller postmodern stilin ayırt edici özelliklerindedir.

Berjerlerde, tablolarda ve aydınlatma ürünlerinde geometrik desenler tercih edilebilir. Renkli bir dekorasyon oluşturulan bu stilde, zeminde ahşap tonlarında parkelerle sıcaklık dengesi üst seviyeye taşınmaktadır.

Mekânın sınırlarını belirleyen kapı seçiminde de çizgilerinin doğal duruşuyla ön plana çıkan **Fishbone Lake Beyaz**, bu tarzın doğru tercihi olacaktır. **Fishbone Lake Beyaz**, balıksırtı deseniyle mekânda bulunan geometrik desenlere ayak uydurarak farkını ortaya koyacak ve postmodern dekorasyonunuzda özel bir yere sahip olacak.

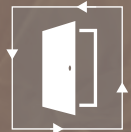

VARIODOR ALİZE PREMIUM
VDA-PR FISHBONE LAKE BEYAZ
EN : 45 cm / 70 cm / 80 cm / 90 cm
BOY : 198 cm / 205 cm



38 DESİBELE
KADAR SES
GECİRMEZLİK
SERTİFİKASI



100.000 DEFA
AÇMA KAPAMAYA
DAYANIKLI KAPI KANADI



KOLAY
TEMİZLENEBİLİR
YÜZEY



SESSİZ
KİLİT SİSTEMİ



CESUR VE SIRA DIŐI FISHBONE SERİSİ



VDA-PR / FISHBONE LAKE BEYAZ



VDA-PR / FISHBONE HAKİ GRİ



VDA-PR / FISHBONE LAKE BEYAZ / C1



VDA-PR / FISHBONE HAKİ GRİ / C1



VDA-PR / FISHBONE KOZMİK GRİ / C1



VDA-PR / FISHBONE MODERN ANTRASİT / C1



VDA-PR / FISHBONE KOZMİK GRİ



VDA-PR / FISHBONE MODERN ANTRASİT



VDA-PR / FISHBONE LAKE BEYAZ / C2



VDA-PR / FISHBONE HAKİ GRİ / C2



VDA-PR / FISHBONE KOZMİK GRİ / C2



VDA-PR / FISHBONE MODERN ANTRASİT / C2

GÖZ ALICI ESTETİK

Kusursuz tasarım çizgileriyle bulunduğu her mekâna modern bir hava katan **Alize Serisi**, göz alıcı renk tonları ve yaratıcı yüzey desenleriyle hayal ettiğiniz tarzı yakalamanıza yardımcı olacak.

ALİZE

VARIODOR



VDA-05 LAKE BEYAZ

RENKLERİN DÜETİ

Geçtiğimiz yılın trendlerinde yükseliş gösteren koyu renk modası, bu yıl da devam ediyor. Koyu renk dekorasyonlar hemen hemen bütün tarzlar için vazgeçilmez nitelikte.

Özellikle duvarlarda kullanılacak koyu renklerde dikkat edilmesi gereken bazı unsurlar vardır. Geniş odalar için daha uygun olan koyu renk duvarlar, açık renklerle kombine edilmelidir. Bu sayede mobilya ve objeler daha çok kendini gösterebilir. Koyu ağırlıklı mekânlarda ham ahşap ve cam objelerde daha açık renkler, eski ahşap vintage mobilyalarla da kırık beyaz kullanmak sofistike bir atmosfer yaratır.

Dekorasyonda büyük role sahip olan unsurlardan biri de zeminde kullanılan renktir. Salonda oluşturulan özgün ve asil ruhu taşıyacak zeminde açık ahşap tonlarında parkeler tercih edilmelidir. Sıcak ahşap renkli parkelerin üzerine beyaz tonlarda düz renk halı tercih edilebilir. Parkelerin duvarla buluştuğu noktada kullanılan süpürgelikler ise beyaz renkte seçilerek odanın daha geniş görünmesi sağlanır.



VDA-05 / LAKE BEYAZ



VDA-05 / LAKE BEYAZ / A-05 CAMLI

Süpürgeliğin devamında ise VarioDor koleksiyonunda bulunan **VDA-05 Lake Beyaz** ile dekorasyonunuzu taçlandırabilirsiniz. **VDA-05 Lake Beyaz**, zarif çizgileri ve pürüzsüz dokusu ile koyu renk duvarlarınıza mükemmel uyum sağlayacak.



VARIODOR ALİZE
VDA-05 LAKE BEYAZ
EN : 45 cm / 70 cm / 80 cm / 90 cm
BOY : 198 cm / 205 cm



38 DESİBELE
KADAR SES
GECİRMEZLİK
SERTİFİKASI



100.000 DEFA
AÇMA KAPAMAYA
DAYANIKLI KAPI KANADI



KOLAY
TEMİZLENEBİLİR
YÜZEY



SESSİZ
KİLİT SİSTEMİ



HAYALLERE DAVET

Son dönemlerde çokça popüler olan sade dekorasyonlar, çocuk odalarının da vazgeçilmezi oldu. Çocuk odalarında pembe veya mavi gibi renklerden ziyade soft renkler bu yılın yıldızları arasında.

Çocukların hayal dünyası oldukça geniştir. Odasına duyduğu aidiyet duygusunun gelişmesi ve o mekânda keyifle zaman geçirmesi için hayal dünyasına hitap edecek şekilde tasarım yapılmalıdır.

Çocukların ilgisini çok çeken hayvan figürleri, miniklerin motivasyonunu yükselterek hayal güçlerinin genişlemesine yardımcı olacaktır. Tekstil ürünlerinde seçilecek hayvan figürlü yastıklar, peluş oyuncaklar, orman havası verecek ağaç temalı duvar kağıdı uygulamaları minimal çocuk odası dekorasyonuna hizmet edecektir.

Odanın alanını belirleyen kapı seçiminde ise **VDA-05 Avola Krem**'in dokulu ve ferah yapısı, minimal temalı çocuk odalarına kusursuz bir şekilde uyum sağlayacak.



VDA-05 / AVOLA KREM



VDA-05 / AVOLA KREM / A-05 CAMLI



VARIODOR ALİZE
VDA-05 AVOLA KREM
EN : 45 cm / 70 cm / 80 cm / 90 cm
BOY : 198 cm / 205 cm



38 DESİBELE
KADAR SES
GEÇİRMEZLİK
SERTİFİKASI



100.000 DEFA
AÇMA KAPAMAYA
DAYANIKLI KAPI KANADI



KOLAY
TEMİZLENEBİLİR
YÜZEY



SESSİZ
KILIT SİSTEMİ



KAPI RENGİYLE DUVAR RENGİNİN UYUMU

Evin içine girildiğinde göze çarpan ilk unsur iç kapı olur. Doğru kapı seçimi evin genel görüntüsünü toplar ve duvar rengi, oda düzeni, eşya seçimi gibi dekorasyonun diğer önemli parçaları ile bütünlük oluşturur. İç kapı seçimi, daha kaliteli bir yaşam alanı oluşturmanın ilk adımlarından biri olarak görülür.

Günümüzde iç kapılarda en çok tercih edilen renk beyaz veya ahşap rengi olmaktadır. Beyaz, iç mekânda ferahlık ve sadelik yansıtırken ahşap ise doğallığı yansıtmaktadır. Bunun yanı sıra modern ev tasarımlarında gri ve siyah renkli iç kapılar da sıklıkla tercih edilmektedir. Beyaz iç kapı modelleri koyu renkli tasarımlar ile çok güzel bir uyum sağlamaktadır.

Kapıyı duvar rengine göre mi seçmeliyiz?

Kapı renkleri küçük detaylar gibi görünse de mekânlar için çok önemlidir. Bu nedenle evinizde yer alan iç kapıları duvar renklerinize uyumlu tonlara boyamalı veya dekorasyon renklerinizi kapı renkleri ile uyumlu olacak şekilde seçmelisiniz. Kapı seçiminizde istediğiniz etkiye göre sade, minimal veya dikkat çekici bir dokunuş yapabilirsiniz.

Kapı Renkleriyle Uyumlu Duvar Renkleri

Lake Beyaz kapılar gibi açık renk tercih edenler, duvarlarında küf yeşili, koyu leylak, turkuaz ve farklı tonlar kullanabilir.

Önerilen Modeller: Step, Luxury, Fishbone Lake Beyaz

Gri tonlu kapılar tercih edenler ise açık yeşil, sarı ve mavi gibi farklı tarzları tamamlayan renkleri duvarlarında kullanabilir.

Önerilen Modeller: Haki Gri, Gri Sonoma, Kozmik Gri

Mekân görünümüne doğal bir hava katan açık ahşap tonlu kapılarla pastel mavi, yavruağzı, beyaz ve koyu yeşil renklerini kullanabilirsiniz.

Önerilen Modeller: Ozigo, Avola Krem, Karina, Lara

Kızıl ve koyu ahşap tonlu kapılar, yalın ve modern bir atmosfer oluşturduğu için duvarlarda bu tarz dekorasyonlara uyumlu olacak renkler tercih edilmelidir. Kavuniçi, gümüş gri, kırık beyaz gibi renkler bu tip kapılarla kullanılabilir.

Önerilen Modeller: Kızıl Ceviz, Opera Ceviz, Freze Ceviz, Kızıl Ceviz-Hasır



DOĞANIN EN GÜZEL YANI



Sakin bir salon dekorasyonu oluşturmak için tercih edilecek renklerin başında yeşil ve kahverengi tonları gelir. Bu yüzden dinlenme, yemek yeme ve misafir ağırlama işini üstlenen salonlar; göz yormayan, enerjisi yüksek ve huzur veren renklerle dekore edilmelidir.



VDA-05 / OPERA CEVİZ



VDA-05 / OPERA CEVİZ / A-05 CAMLI

Beyaz, yeşil ve kahverengi ile yaşam alanlarımıza huzur aşılalım...



Yeşili, duvar boyasından aksesuara, mobilyadan perde ve halılara kadar her alanda kullanmak mümkündür. Yeşilin uyumlu olduğu kahverengi, dekorasyonunuzu kusursuz bir şekilde tamamlayacaktır. Mobilyalarda kullanılan kahverenginin açık tonları, mekândaki uyuma hizmet edecektir. Parkede seçilen ahşap tonları, doğallığı ve huzuru vurgulayan bir duruş ortaya koyacaktır. Salonun ortasına yerleştirilen büyük beyaz bir sehpa ya da evin farklı noktalarına konumlandırılan ahşap masalar, yeşil bitkilerle taçlandırılabilir.



Kahverengi ve yeşil ağırlıklı bir dekorasyon tasarlayacaksanız, yeşil dışında göze çarpacak ufak ayrıntılar için sarı, beyaz ve bej gibi yeşile yakışacak birkaç renk daha seçebilirsiniz. Salonun başrolü olacak doğal renkleri mümkün olduğu kadar ufak dokunuşlarla alana yaymak gerekir.

Yeşille taçlandırılmış bir salonda raf ve TV ünitesi gibi mobilyaların ahşap tercih edilmesi doğaya yaklaşan huzurlu bir tasarım ortaya koyacaktır. Doğadan ilham alarak oluşturulmuş yeşil dokunuşların hâkim olduğu bir salonda kapı tercihi de tıpkı parkelerde olduğu gibi ahşap ve doğal tonlarda seçilmelidir.

VDA-05 Opera Ceviz, bütün bu talepleri doğrudan karşılayarak aradığınız huzuru evinize taşıyacak. Minimal çizgili hatlarıyla doğal bir görünüm sunan **VDA-05 Opera Ceviz**, yeşil ve ahşabın bulunduğu yaşam alanlarına modern bir hava katacak.



VARİODOR ALİZE
VDA-05 OPERA CEVİZ
EN : 45 cm / 70 cm / 80 cm / 90 cm
BOY : 198 cm / 205 cm



38 DESİBELE
KADAR SES
GECİRMEZLİK
SERTİFİKASI



100.000 DEFA
AÇMA KAPAMAYA
DAYANIKLI KAPI KANADI



KOLAY
TEMİZLENEBİLİR
YÜZEY



SESSİZ
KİLİT SİSTEMİ



**VDA-05 Opera Ceviz Kapı ile Uyumlu
Renk Önerileri:** Duvar, mobilya ve aksesuarlarda;
kuşkonmaz rengi, kösele, koyu yeşil pastel,
kahverengi, fildişi renklerini kullanabilirsiniz.

ZARAFETİN EN GÜZEL TONU

Renklerin insanlar üzerinde yarattığı ilk etki, sıcaklık ve soğukluk etkisidir. Sarıya yakın renkler sıcak, maviye yakın olanlar ise soğuk algılanır.



Ev dekorasyonunda renklerin yansıttığı enerji, günlük yaşamı da etkiler. Beyaz rengin hâkim olduğu bir yatak odası dekorasyonu bizi çok daha rahat uykuya geçirirken turuncu rengin hâkim olduğu bir yatak odası enerjimizi yükselttiği için uyku kalitesini olumsuz etkileyebilir.

Pastel renkler ise ne çok soğuk ne çok sıcak olduğu için doğru kombinlendiğinde huzur ve dinginlik hissi verir. Mekânı geniş gösteren pastel renkler, iç açıcı alanlar oluşturduğu gibi romantik bir görünüm de ortaya koyar. Özellikle salon ve yatak odası gibi evin özel alanlarında mavi, mor ve lila gibi tonlar tercih edilirse zeminde bu havayı pekiştirecek açık renk parkeler kullanılabilir. Pastel renklere eşlik eden parkeleri ise doğru kapı rengiyle tamamlamak gerekir.



VARIODOR ALİZE
VDA-06 LAKE BEYAZ
EN : 45 cm / 70 cm / 80 cm / 90 cm
BOY : 198 cm / 205 cm



38 DESİBELE
KADAR SES
GECİRMEZLİK
SERTİFİKASI



100.000 DEFA
AÇMA KAPAMAYA
DAYANIKLI KAPI KANADI



KOLAY
TEMİZLENEBİLİR
YÜZEY



SESSİZ
KILIT SİSTEMİ





VDA-06 / LAKE BEYAZ



VDA-06 / LAKE BEYAZ / A-06 CAMLI

Dekorasyonun geneline duru bir hava katan pastel tonlara en çok yakışacak seçeneklerden biri **VDA-06 Lake Beyaz**. **VDA-06 Lake Beyaz**, derin çizgileri ve keskin hatlarıyla pastel tonların kusursuz tamamlayıcısı olacak.

VDA-06 Lake Beyaz Kapı ile Uyumlu Renk Önerileri: Duvar, mobilya ve aksesuarlarda; lavanta mor, turkuaz, toz mavisi, fıstık yeşili, soluk kahverengi renklerini kullanabilirsiniz.



RAHATLIĞIN TANIMI



1990 yılında adı duyulmaya başlayan salaş modası, günümüzde de oldukça popüler. O günden bugüne cazibesini kaybetmeden hayatın her alanına dokunan bu tarz, ev dekorasyonunda da her daim gündemde. Yıllara meydan okuyan bu akımı evlerde uygularken bazı noktalara dikkat etmek gerekir.

Renklerin soft ve açık kullanılacağı salonda, romantik eskitme model koltuk takımları tercih edilebilir. Bunun yanında koltuk üzerine konulacak püsküllü bir şal, salaş bir battaniye mekânın algısını değiştirecektir. Eskitilmiş aynalar da hem salaş hem de vintage bir görüntü oluşturacağından salon dekorasyonunda kullanılabilir.

Salaş tarzı evinize yansırken zeminde ve süpürgeliklerde sıcak tonlar tercih edebilirsiniz. Bunun yanında **VDA-06 Kızıl Ceviz** gibi bu stili en iyi şekilde yansıtan kapı seçimiyle de dekorasyonunuzu tamamlayabilirsiniz.



VDA-06 / KIZIL CEVİZ



VDA-06 / KIZIL CEVİZ / A-06 CAMLI

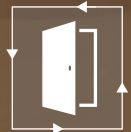

VARIODOR ALİZE
VDA-06 KIZIL CEVİZ
EN : 45 cm / 70 cm / 80 cm / 90 cm
BOY : 198 cm / 205 cm



38 DESİBELE
KADAR SES
GECİRMEZLİK
SERTİFİKASI



100.000 DEFA
AÇMA KAPAMAYA
DAYANIKLI KAPI KANADI



KOLAY
TEMİZLENEBİLİR
YÜZEY



SESSİZ
KİLİT SİSTEMİ



KAPI & MOBİLYA UYUMU

Ev dekorasyonu tasarlarken en önemli unsurlardan biri renklerin birbirine olan uyumudur. Seçilen tarzın ardından evde kullanılacak renkler belirlenmelidir. Belirlenen renkler doğrultusunda mekânın temel unsurları olan zemin ve kapılar doğru seçilmelidir.

Evde kullanılan renklerle uyumlu kapı seçiminden sonra dekorasyon kusursuz bir şekilde tamamlanacaktır. Duvarda kullanılan renkle mobilyaların rengi, zemin rengiyle de kapı rengi uyumlu olmalıdır. Mobilyalar fazla budaklı ve geçişli renklere sahipse kapı ve zeminler desensiz ve düz seçilmelidir. Düz renk seçilen mobilyalarda ise fugalı ve camlı kapılar tercih edilirken evin az ışık alan odalarında camlı kapı modelleri daha uygundur. Mobilyalar gri ağırlıktaysa duvarda açık gri veya beyaz kullanmak renk dengesi sağlayacaktır. Mobilya ve kapılarda açık renk kullanımı, mekânın her zaman ferah bir görünümü kavuşmasını sağlar. Mekânda bütünlük algısı yaratmak için **Gri Sonoma**, ferah bir görünüm için ise **Lake Beyaz** serisinden camlı veya camsız kapı modelleri tercih edilebilir.



UDA-05
LAKE
BEYAZ



VDM
GRI SONOMA

Eğer mekânda açık renkli mobilyalar kullanıyorsanız, duvarlarınızı pastel veya koyu tonlara boyayabilir, doğal renkli kapı modelleriyle dekorasyonunuzu kusursuz bir şekilde tamamlayabilirsiniz. Doğal tonlu kapılara **Karina**, **Atlantis** ve **Ozigo** gibi seçenekleri örnek verebiliriz.

Mobilyaların koyu renkli olması durumunda ise zemin ve kapılardaki uyum ön plana çıkacaktır. Duvarda pastel ve açık tonların kullanıldığı mekânda açık renk kapı seçimi doğru olacaktır. **Naturel Beyaz** ve **Lake Beyaz** seçenekleri, camlı ve camsız modelleriyle mekânda ferah bir hissiyat yaratmanıza yardımcı olacak.





MODERN DÜNYANIN KAPILARI AÇILIYOR!

En popüler dekorasyon akımlarından biri olan modern stil, ayrıntı ve karmaşadan uzaklaşmayı esas alır. Modern tasarımlarda ilk olarak odak noktası oluşturmak gerekir. Örneğin, sadeliği ön planda tutarak yalın zeminlerle beraber aynı stile hizmet eden sade kapılar tercih edilebilir.

Evin ortak alanlarında modern bir görünüm yakalamak için az eşya kullanmaya özen gösterilmelidir. Genellikle açık renklerin tercih edildiği modern evlerde mobilyalar, beyaz tonlarda veya açık gri tonlarında seçilerek ferah bir ortam sağlanabilir. Duvarların modern stil kağıtlarla kaplanması, tablo ve çerçevelerle de desteklenmesi mekânın zarifliğini ön plana çıkaracaktır. Duvarlarla beraber evin bütünlüğüne göre belirlenen tüm detaylarla birlikte, kapı seçimi de oldukça önemlidir.

Modern tasarım unsurlarının vazgeçilmezi olan **VDA-10 Lake Beyaz**, kendinden emin duruşu, keskin hatları ve mekânda oluşturduğu algıyla vazgeçilmez olmaya aday.



VDA-10 / LAKE BEYAZ



VDA-10 / LAKE BEYAZ / A-10 CAMLI



VARIODOR ALİZE
VDA-10 LAKE BEYAZ
EN : 45 cm / 70 cm / 80 cm / 90 cm
BOY : 198 cm / 205 cm



38 DESİBELE
KADAR SES
GECİRMEZLİK
SERTİFİKASI



100.000 DEFA
AÇMA KAPAMAYA
DAYANIKLI KAPI KANADI



KOLAY
TEMİZLENEBİLİR
YÜZEY



SESSİZ
KİLİT SİSTEMİ





VDA-10 / AVOLA KREM



VDA-10 / AVOLA KREM / A-10 CAMLI

AKDENİZ ESİNTİSİ

Sıcak bir iklimde yaşamak ve o sıcaklığı evine taşımak isteyenler için vazgeçilmez bir dekorasyon tarzı: Akdeniz stili.

Zamansız çekiciliğe sahip Akdeniz stili, hem klasik hem de çağdaş şekilde yorumlanabilir. Modern ve keskin hatlı mobilyalar, kullanıcının alandan en iyi şekilde yararlanabilmesi için oldukça işlevseldir. Beyaz renk kullanımı her mekâna parlaklık, ferahlık ve serinlik verir.

Ayrıca bu stilin renk skalasında bulunan mavi, yeşil, turuncu ve sarı gibi renklerin hemen her tonu doğanın yansıması olarak kullanılmaktadır. Duvarlarda olduğu gibi zeminde kullanılan parkede de açık renkler kullanmak bu stilin vazgeçilmezidir. Dekorasyonun duvar ve zeminden sonraki en önemli unsuru ise kapı seçimidir.

Akdeniz stilini tamamlayan **VDA-10 Avola Krem**, camlı ve camsız seçenekleriyle zarif bir duruş sergiliyor. **VDA-10 Avola Krem**'in nahif dokusu, yaşam alanlarınıza Akdeniz'in havasını taşıyacak.



Akdeniz'in ruhunu evinize yansıtmak istiyorsanız, mermer dekorlara göz atmayı unutmayın.



VARIODOR ALİZE
VDA-10 AVOLA KREM
EN : 45 cm / 70 cm / 80 cm / 90 cm
BOY : 198 cm / 205 cm



38 DESİBELE
KADAR SES
GECİRMEZLİK
SERTİFİKASI



100.000 DEFA
AÇMA KAPAMAYA
DAYANIKLI KAPI KANADI



KOLAY
TEMİZLENEBİLİR
YÜZEY



SESSİZ
KİLİT SİSTEMİ



YAZIN ENERJİSİNİ HİSSEDİN



Coastal stili dekorasyon; denizi, bahar ve yaz aylarını çağrıştıran renklerin ve objelerin bir araya gelmesiyle oluşan bir ev dekorasyon stili.

Çoğunlukla sahil kenarlarındaki yazlık evlerde kullanılarak evlere adeta buldukları bölgenin doğasıyla iç içe geçmiş izlenimini veriyor. Coastal tarzı ev dekorasyonu özellikle tatil beldelerinde her geçen gün daha popüler hale geliyor.



VDA-10 / OPERA CEVİZ



VDA-10 / OPERA CEVİZ / A-10 CAMLI

Yazın enerjisini dört mevsim evinizde hissetmek istiyorsanız Coastal Stili sizi Akdeniz'in kıyılarına taşıyacak...



Bu yıl sıkça adından söz ettiren coastal, huzuru şehirdeki evlere de getiriyor. Ruhunda yaz enerjisi barındıran bu stil oldukça yüksek bir enerjiyle davetkâr bir duruş sergiliyor. Şehir hayatında yaşanan bunaltıcı yazların aksine doğayı mavisiyle, güneşle derinden hissettiren dekorlar ortaya koyan coastal stili, ferahlığın temsilcisi oluyor.

Deniz temalı dekorasyonlarda uyum oldukça önemlidir. Okyanustan ilham alınan bir renk paletiyle dekore edilen bu stilde, dört duvarla çevrili bir mekândan çok daha fazlasını hissetmek mümkün. Su ve gökyüzünün rengi olan mavi ve tonlarının kullanımı, coastal stilinin en önemli özelliklerinden biridir. Bu rengin pozitif enerjisi beyaz, soft kahverengiler ve açık gri tonlarla tamamlanıyor. Beyazın ferah dengesi duvarlarda kullanılırken mobilyalarda da açık tonlar tercih edilmelidir.



Coastal stilinde kullanılan beyaz renk, karamsarlığın önüne geçtiğinden enerjisi yüksek bir mekân ortaya koyacaktır. Bu stil, rahatlığı ve samimiyeti sever.

Bu yüzden bu tarza göre dekore edilen salonlarda konfora ve rahatlığa önem veren mobilyalar tercih edilir. Koltuk takımları gündelik kullanıma uygun formlarda seçilmelidir. İçerisinde ihtişamı barındırmayan daha yumuşak görümlü koltuk kullanımı salona samimi bir hava kazandıracaktır.

Duvarların beyaza boyanarak ferah, huzurlu bir bakış açısı oluşturulması mekânı daha geniş gösterecektir. Beyaz duvarları ahşap tonlardaki parkelerle uygun hale getirmek, coastal stilinde yaratılmak istenilen sıcak havayı sağlayacaktır. Koltuklarda tercih edilen mavi ve gri ise sahil havasının sıcak enerjisini hissetmenize yardımcı olacaktır.

Bütün detayların incelikle düşünüldüğü bu stili salonlarınıza taşımak ve yazın enerjisini evinize davet etmek istiyorsanız kapılarda **VDA-10 Opera Ceviz** seçeneğini düşünmelisiniz. Zarif duruşuyla kendini gösteren **VDA-10 Opera Ceviz**, mavinin ve beyazın saf dengesiyle dans edecek.



VARIODOR ALİZE
VDA-10 OPERA CEVİZ
EN : 45 cm / 70 cm / 80 cm / 90 cm
BOY : 198 cm / 205 cm



38 DESİBELE
KADAR SES
GECİRMEZLİK
SERTİFİKASI



100.000 DEFA
AÇMA KAPAMAYA
DAYANIKLI KAPI KANADI



KOLAY
TEMİZLENEBİLİR
YÜZEY



SESSİZ
KİLİT SİSTEMİ



VDA-10 Opera Ceviz Kapı ile Uyumlu
Renk Önerileri: Duvar, mobilya ve aksesuarlarda;
çelik mavisi, kızıl kahve, koyu turkuaz, metalik
altuni, yosun yeşili renklerini kullanabilirsiniz.

EVİN EN GÜZEL YANI

Evlerin en sık kullanılan alanlarından biri oturma odasıdır. Hem ailece zaman geçirmek hem misafir ağırlamak için kullanılan bu alanların tarzı oldukça önemlidir.

Öncelikli olarak bir odayı güzel ve ferah göstermek için aydınlık olmasını sağlamak gerekir. Cam önlerini kapayacak eşyalar tercih edilmemeli, aydınlatmaları mümkün olduğunca doğru kullanılmalı, gerekirse yardımcı aydınlatmalardan faydalanılmalıdır.

Canlı ve pastel renkleri doğru şekilde kullanarak oturma odasına heyecan katmak ve alanın enerjisini yükseltmek mümkün. Parlak renkleri tüm duvarlarda, ikili veya üçlü koltuklarda tercih etmek yerine odanın başka alanlarında aksesuarlarla kullanmak etkili olabilir.

Renklerin harmanlanarak kullanıldığı odalarda zemin, duvar ve kapı seçimi beyazın tonlarında olmalıdır. Parke ve kapı rengi seçimi ne kadar dengeli olursa odada kullanılan aksesuar ve mobilyalar o kadar kendini gösterme şansı bulur.

Ahşap raflar, ağaç sehpalar ve geniş oturumlu koltuklar keyifli bir oturma odasının vazgeçilmezleri...



Kapı modelinde ise VarioDor koleksiyonunda bulunan **VDA-40 Lake Beyaz**, odanın aydınlık ve ferah görünmesini sağlayacaktır. **VDA-40 Lake Beyaz**'ın dokusunda bulunan keskin hatlar, odaya girildiği andan itibaren oluşturulmak istenilen göz alıcı tabloya hizmet edecek.



VDA-40 / LAKE BEYAZ



VDA-40 / LAKE BEYAZ / A-40 G CAMLI



VARIODOR ALİZE
VDA-40 LAKE BEYAZ
EN : 45 cm / 70 cm / 80 cm / 90 cm
BOY : 198 cm / 205 cm



38 DESİBELE
KADAR SES
GECİRMEZLİK
SERTİFİKASI



100.000 DEFA
AÇMA KAPAMAYA
DAYANIKLI KAPI KANADI



KOLAY
TEMİZLENEBİLİR
YÜZEY



SESSİZ
KİLİT SİSTEMİ



KAPI VE PARKE İLİŞKİSİ

Yaşam alanlarımızda en önemli üç öge kapı, zemin ve duvarlardır. Bunlar evin iskeletini oluşturduğu için bir bütünlük içinde olmalı, diğer eşyalar ile uyum göstermelidir. Duvar, zemin ve kapıların renk seçimleri dikkatli bir şekilde planlanmalıdır.

Parke rengiyle kapı rengi nasıl kombine edilir?

Zıt renkleri bir arada kullanmak, dekorasyonda bütünlüğü sağlamak için önemlidir. Bu bağlamda mekânlarımızı dekore ederken kapı, parke ve hatta süpürgelikleri uyumlu kullanmak gerekir.

Kapı renginin, zemine göre daha hafif ve yumuşak bir tonda tercih edilmesinde fayda var. Bu, mekânın aşağıdan yukarıya doğru dikey olarak algılanmasına yardımcı olacaktır.

Açık renk kapılar günümüzde en sık kullanılan iç kapı modelleri arasında yer almaktadır. Bunun en önemli sebebi açık renklerin evi daha geniş ve ferah göstermesidir. Örneğin, beyaz kapı modelleri ile açık ton parkeler oldukça uyumludur.

İç dekorasyonda koyu renkleri seviyor ve tercih ediyorsanız mekânınızda parke rengi kapı renginden daha açık bir tonda olmalıdır. Kapı ve parke arasındaki bu kontrast hem kapıların hem de parkenin dikkat çekmesini sağlayacaktır.



VDA-70 / OPERA CEVİZ

Yaşam alanlarınızı dekore ederken bir oda için kullanılacak maksimum renk sayısı 3 olmalıdır. Bu renkler belirlenirken kapı rengi, parke rengi ve duvar rengi göz önünde bulundurulmalıdır.



VDA-PR / STEP LAKE BEYAZ

Kapı, duvar ve parke rengi uyumunu sağlamak için aynı rengin 3 farklı tonunu kullanıp kontrast yaratabilirsiniz. Örneğin, koyu gri renk duvarlarınız var ise açık gri renk parke kullanabilir ve kapılarınızı da beyaz renk tercih edebilirsiniz. Ya da duvarlarda krem rengi tercih ediyorsanız parkeniz açık meşe, kapılarınız ise kırık beyaz tonları olabilir. Bu renk uyumu evinizin daha gösterişli olmasını sağlayacaktır.



Varioclic Standard
DOĞAL MACAR
V-20C / V-21C



Varioclic Premium XL
AMASRA
PE-696

VDA-50 LAKE BEYAZ



MODERNİZMİN YALIN AURASI

Gün sonunda bütün aile fertlerini bir araya toplayan alan yemek odasıdır. Bu alanı dekore ederken hem içerisinde keyifli zaman geçirmek hem de misafirleri rahatça ağırlayabilecek bir tasarım oluşturmak gerekir. Yemek odası için en önemli tercih renktir. Aydınlık ve açık renkler her zaman tercih sebebi olmalıdır. Bu renkler modern olduğu için tercih edilmesinin yanı sıra aynı zamanda yemek odasını daha ferah hale getirecektir.

Modern hatlara sahip bir yemek odası dekorasyonu için minimal tasarımlı mobilyalardan faydalanılabilir. Yemek odasında mermer desenli masa uygun olacaktır. Doğal görünümlü mermer masanın etrafında zarif çizgileri bulunan gri tonlardaki sandalyeler yerleştirilebilir. Masanın üzerindeki aydınlatma oldukça önemlidir. Gün ışığının gelişine göre tercih edilen aydınlatmalarda yalnızca masanın üzerine yerleştirilen avize yeterli olmayabilir.



VDA-50 / LAKE BEYAZ

VDA-50 / LAKE BEYAZ / A-50 CAMLI

VDA-50 / LAKE BEYAZ / A-50 G CAMLI

Odanın büyüklüğüne ve aydınlatmanın yetersiz kalma durumuna karşı lambader kullanılabilir. Zeminde açık renk parkelere yer verilerek ortamın daha geniş ve aydınlık görünmesi sağlanabilir.

Yemek odasının kapı tercihi de modern çizgilere sahip mekânın ferah bir hisse kavuşmasını sağlayan beyaz renkte olmalıdır. VarioDor koleksiyonunda bulunan **VDA-50 Lake Beyaz** kapı, üzerindeki modern çizgileriyle yemek odalarının ideal seçimi olacak.



VARIODOR ALİZE
VDA-50 LAKE BEYAZ
EN : 45 cm / 70 cm / 80 cm / 90 cm
BOY : 198 cm / 205 cm



38 DESİBELE
KADAR SES
GECİRMEZLİK
SERTİFİKASI



100.000 DEFA
AÇMA KAPAMAYA
DAYANIKLI KAPI KANADI



KOLAY
TEMİZLENEBİLİR
YÜZEY



SESSİZ
KİLİT SİSTEMİ





VDA-50 / OPERA CEVİZ

SADELIĞİN ASİL TEMSİLCİSİ

Artan arınma ihtiyacı, natürel olana duyulan özlem ve yalınlaşma arzusu, içsel dünyayı besleyen dekorasyon stillerini de ön plana çıkardı. Kalabalıklaşan şehirler, artan trafik ve gürültü seviyesi insanları daha sade yaşamaya yönlendirdi. Bu sadeleşme de yalınlık merkezli stiller doğurdu.

Yalın bir stilin başında doğal ışık vardır. Gün ışığını davet eden tasarımlarda Güneş'in yarattığı pozitif enerjinin doğrudan eve gelmesi sağlanmalıdır. Bunun yanında yalın dekorların vazgeçilmez doğal formlardan oluşan ahşap mobilyalardır. Tercih edilen mobilyalar evdeki tüm ihtiyaçları karşılamalı, fazlalık olabilecek hiçbir mobilyaya yer verilmemelidir.

Sadelığın kendine has aurasını hissetmek için monokrom renklere odaklanılmalıdır. Beyaz, bej ve ceviz gibi renklere koyu tonlar da eşlik edebilir. Bej renk duvarların koyu renk mobilyalarla kullanılmasıyla beraber parkenin açık renkte seçilmesi, istenilen bu havayı yansıtacaktır.

Monokrom renkleri yumuşatan ve mekân algısına pozitif yönde katkıda bulunan kapı seçiminde sıcak ceviz renginde bir kapı modeli tercih edilmelidir.

VDA-50 Opera Ceviz, yalın görünümü ve sıcak rengiyle hayal ettiğiniz dekorasyonun kapılarını açacak.



VDA-50 / OPERA CEVİZ / A-50 CAMLI

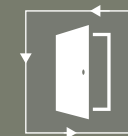

VARIODOR ALİZE
VDA-50 OPERA CEVİZ
EN : 45 cm / 70 cm / 80 cm / 90 cm
BOY : 198 cm / 205 cm



38 DESİBELE
KADAR SES
GECİRMEZLİK
SERTİFİKASI



100.000 DEFA
AÇMA KAPAMAYA
DAYANIKLI KAPI KANADI



KOLAY
TEMİZLENEBİLİR
YÜZEY



SESSİZ
KILIT SİSTEMİ



EVİNİZİN PARLAYAN YILDIZI...



VARIODOR ALİZE
VDA-50 KIZIL CEVİZ
EN : 45 cm / 70 cm / 80 cm / 90 cm
BOY : 198 cm / 205 cm



38 DESİBELE
KADAR SES
GECİRMEZLİK
SERTİFİKASI



100.000 DEFA
AÇMA KAPAMAYA
DAYANIKLI KAPI KANADI



KOLAY
TEMİZLENEBİLİR
YÜZEY



SESSİZ
KİLİT SİSTEMİ



Yalnız yaşayanlar veya yeni evlenenlerin sıkça tercih ettiği Amerikan mutfaklı evler, Avrupai bir atmosfer yaratırken modern çizgilerden de ilham alır.

İlk kez Amerika'da kullanılması nedeniyle Amerikan mutfak adını alan tarz, açık mutfak olarak da biliniyor. Az odalı konutlarda, özellikle yaşam alanıyla mutfahın birbirine entegre edildiği bu mutfaklar modern görünümleriyle de ilgi çekiyor.

Açık bir mutfahın en büyük artısı sağladığı hareket alanı ve ferahlık. Açık mutfahın bir başka güzel tarafı da evinde misafir ağırlamayı sevenlere sağladığı kolaylık. Özellikle mutfahı evinin merkezine alanlar ve salondan çok burada vakit geçirenler için ideal bir tasarım.

Amerikan mutfaklı salon dekorasyonu söz konusu olduğunda dikkat edilmesi gereken ilk unsur, sadeliktir. Amerikan mutfahın, salonda sağlamış olduğu liderlik, başka bir gösterişli unsur için çok da yer açmıyor. Modacıların da dediği gibi yalnızca bir yıldız yeterli! Mutfakta gösterişli, şık ve dikkat çekici bir dolap kullanılmışsa diğer mobilyalarda sade modeller tercih etmek gerekir. Modern ve sade formlara sahip olan mobilyalar, Amerikan mutfakla başarılı bir uyum yakalayabilir. Genellikle ortamın aydınlık görünmesi için mutfak dolaplarında tercih edilen renkler açık renklerdir.

Mutfaktan sonra salonda kullanılacak mobilyaların seçiminde de açık tonlardan faydalanırken kullanılacak objelerde de ferahlık dengesini koruması önerilir.



VDA-50 / KIZIL CEVİZ



VDA-50 / KIZIL CEVİZ / A-50 CAMLI

Açık renk parkelerin zemini oluşturduğu evler, geniş ve aydınlık bir hissiyat uyandıracaktır. Açık tonlarda kurgulanmış evin zemininde kullanılacak açık renk parkeleri, kızıl ceviz renkli kapılarla desteklemek gerekir.

Tarzınızı kusursuz bir şekilde tamamlamak için **VDA-50 Kızıl Ceviz** kapı ile yine aynı renkte kızıl renkli süpürgelikler tercih edebilirsiniz. **VDA-50 Kızıl Ceviz** kapı, üzerindeki çizgili geçişleri ve modern görünümüyle evinizin yıldızı olacak!



VDA-50 Kızıl Ceviz Kapı ile Uyumlu Renk Önerileri: Duvar, mobilya ve aksesuarlarda; bej, pudra, kamuflaj yeşili, antrasit, açık sarı renklerini kullanabilirsiniz.

HER YENİ GÜNE BEYAZ BİR SAYFA AÇIN!

Yatak odasında huzurlu, modern ve zarif bir görünüm oluşturmak isteyen herkesin en çok tercih ettiği renk beyazdır. Kullanıldığı alanların büyüleyici görünmesine olanak sağlayan bu asil renk, yatak odalarında tek başına kullanılabildiği gibi farklı renklerle de kullanılabilir.

Beyaz mobilyaların küçük odaları büyük, büyük odaları ise daha da geniş gösterdiği bir gerçektir. Beyazın aydınlığı, odanın ışık potansiyeline de yardımcı olur. Az ışık alan bir oda için beyaz renk, harika bir tercih olacaktır.

Toprak renkleriyle beraber bu rengi kullanmak istiyorsanız zeminlere odaklanmalısınız. Bu bağlamda dekorasyona hizmet edecek ahşap yer döşemeleri, kendini göstererek yatak odasına rustik bir görünüm kazandıracaktır.

Toprak rengi duvarlara zeminde ahşap tonlar eşlik ederken odada kullanılacak bitkiler de atmosferin canlı görünmesini sağlayacaktır. Nevresim ve halılarda da bu tonlara uyum sağlayan renklerin tercih edilmesi tarzınıza katkıda bulunacaktır. Bunun yanında yatağın üzerine tablo asılabilir, odada az miktarda obje kullanılabilir.



VDA-60 / LAKE BEYAZ



VDA-60 / LAKE BEYAZ / A-60 G CAMLI

Beyazın hâkimiyetinde kurgulanmış bir yatak odası için en uygun seçeneklerden biri **VDA-60 Lake Beyaz** modelidir. Pürüzsüz dokusu ve orta hattında bulunan desenli çizgilerin birbirini takip ettiği dinamik yapısıyla **VDA-60 Lake Beyaz**, her güne temiz bir sayfa açmanıza yardımcı olacak.



VARIODOR ALİZE
VDA-60 LAKE BEYAZ
EN : 45 cm / 70 cm / 80 cm / 90 cm
BOY : 198 cm / 205 cm



38 DESİBELE
KADAR SES
GECİRMEZLİK
SERTİFİKASI



100.000 DEFA
AÇMA KAPAMAYA
DAYANIKLI KAPI KANADI



KOLAY
TEMİZLENEBİLİR
YÜZEY



SESSİZ
KİLİT SİSTEMİ



KAPILARIN HAYATIMIZDAKİ ROLÜ

Geçmişten günümüze tüm yaşam alanlarının olmazsa olmazı kapılar, gürültüden ve soğuktan korunma ihtiyacına kadar birçok isteğimize cevap veriyor. Aslında kapılar, bizim için tüm bu işlevselliğin çok ötesinde bir anlama sahip.

Güvende kalma ihtiyacından ortaya çıkan kapılar; özgür hissetmemizi, kendi özel alanımızı belirlememizi, mahremiyetimizi korumamızı ve huzur bulmamızı sağlıyor. Yani bir kapı sayesinde istediğimiz an hayatımızı dış dünyaya kapatıyor, istediğimiz şeyleri hayatımıza dahil edebiliyoruz.

Öte yandan belki de cümleler dolusu anlamları bir kapı sayesinde anlayabiliyoruz. Kapının açılıp kapanma şeklinden açıklık seviyesine, kilitli olup olmadığından kimin kapattığına kadar pek çok unsur bize o yaşam alanında ne olup bittiğini anlatıyor.

Kapalı Kapılar

Herkeste merak unsurunu doğuruyor. Aklımıza hemen şu sorular geliyor; acaba içerde kim var, ne konuşuluyor, bu kapının ardında nasıl bir hayat var?

Sertçe Kapanan Kapılar

Öfkeyi, tepkiyi karşıdaki kişinin anlaması için birçoğumuzun yaptığı bir iletişimi kesme yöntemidir.

Açık Kapılar

"Sakladığım bir durum yok ve ben iletişime açtım, içeri çekinmeden girebilirsin" anlamlarına gelmektedir.

Kilitli Kapılar

Özel alanı korumak ve tedbir almak için kilitlenir kapılar. Ayrıca iznim olmadan giremezsiniz mesajını kapının dışındaki kişiye vermek için kullanılır.

Açılıp Kapanan Kapılar

Durmaksızın açılıp kapanan kapılar bir belirsizliğin habercisidir. Bu yüzden kaygı ve gerginliğe yol açar.

ANILARA AÇILAN KAPILAR

Tüm bunların yanında kapıları hayatımızın her evresine dahil ediyoruz. Hamile bir anne adayını düşünelim mesela. Dünyaya gelecek bebeğinin, özene bezene hazırladığı odasının kapısına büyük bir mutlulukla "Hoş Geldin" yazısı asar.

Bebek dünyaya gelir. Annesi ve babası bilir ki en önemli şey onun uykusudur. Onun huzurla uyumasını sağlamak için sessizce kapatılır kapılar.

O bebek zamanla büyüdükçe kapılarla ilgili hikâyesi de büyümeye başlar. Ayaklanıp yürümeye başladığında ilk olarak kapının koluna uzanır. İçindeki keşif ve özgürlük duygusuyla parmak uçlarına yükselip "bu kapının ardında ne var, annemin ve babamın dünyası nasıl?" diyerek hayatın ilk kapılarını açar.

Çocukluk yıllarına geldiğinde ise o kapı bazen bir oyuncak olur. Büyük bir cesaretle kapının iki yanına tırmanıp dünyaya daha yükseklerden bakar.

Ergenliğe geldiğinde ise mahremiyet duygusunu keşfederek kapısını hep kapalı tutar o çocuk. İlk aşık olduğunda heyecanla odasına koşar ve kapısını kapatıp hayallere dalar. Öfkelenildiğinde sertçe kapatır kapısını. Belki de duygularını bu yolla anlamamızı ister.

ZIT RENKLERLE ÇARPICI KURGULAR



Her zaman birbirine uygun renkler tercih etmek doğru sonuç vermeyebilir. Zıt renklerin birbirini çektiği ve daha iddialı tasarımlar ortaya koyulduğu da gözle görülür bir gerçektir. Zıt, yani kontrast renklerin bir araya gelmesiyle dikkat çekici bir etki oluşturulabilir.

12 renkten oluşan renk tekerleğinde, her renk ışını bir rengi temsil etmektedir. İkincil renkler ana renklerin karışımından elde edilmektedir. Sarı ile kırmızının birleşmesinden turuncu, sarı ile mavinin birleşmesinden yeşil ortaya çıkar. Kırmızı ile mavi ise morun ortaya çıkmasını sağlar. Renk kartelasında kalan 6 renk, birincil renklerle ikincil renkleri (turuncuyla sarı, yeşille sarı, yeşille mavi, morla mavi, morla kırmızı, turuncuyla kırmızı) karıştırılarak elde edilmektedir.



Beyaz ve siyah ise bu kartelanın içinde değildir. Çünkü bunlar renk içermezler. Dekorasyonda zıt renkleri kullanmak için öncelikle 3 renk tonu seçilmesi gerekir. İki renk birbirine uyumlu ve yakın tonlarda olmalı, diğer renk ise tamamen zıt seçilmelidir. Tercih edilen iki yakın renkten koyu olanı mobilya seçiminde kullanılır. Seçilen zıt renk aksesuarlarda kullanılarak mekânda vurgu yaratır.

Duvar, zemin ve kapı renginde açık renkler tercih edilerek koyu renkli mobilyaların öne çıkması sağlanabilir. Özellikle odanın formuna uyum sağlayan açık renk kapılar bu dengeye hizmet eder.

VDA-60 Avola Krem, camlı ve camsız modelleriyle farklı seçenekler sunarken zıtlıklarla oluşturulmuş mekânın önüne geçmeyen doğru bir seçenek olarak VarioDor koleksiyonunda sizleri bekliyor.



VDA-60 / AVOLA KREM



VDA-60 / AVOLA KREM / A-60 G CAMLI



VDA-60 Avola Krem Kapı ile Uyumlu
Renk Önerileri: Duvar, mobilya ve aksesuarlarda; çelik mavisi, siyah, turuncu, tozlu kahve, gümüş renklerini kullanabilirsiniz.



VARIODOR ALİZE
VDA-60 AVOLA KREM
EN : 45 cm / 70 cm / 80 cm / 90 cm
BOY : 198 cm / 205 cm



38 DESİBELE
 KADAR SES
 GECİRMEZLİK
 SERTİFİKASI



100.000 DEFA
 AÇMA KAPAMAYA
 DAYANIKLI KAPI KANADI



KOLAY
 TEMİZLENEBİLİR
 YÜZEY



SESSİZ
 KİLİT SİSTEMİ





MUTLULUĞUN SIRRI: HYGGE

Danimarkalıların mutluluk felsefesi olan Hygge, ev dekorasyonlarında da kullanılan bir tarz. Rahat ve huzurlu anlar anlamına gelen Hygge, evin enerjisini tamamen değiştirebilir.

Pastel renklerin bolca kullanıldığı, sade, dikkat dağıtmayan, rahat bir dekorasyon stili oluşturmak ve doğayı evin içerisine taşımak gerekir. Dekor olarak doğal malzemelere yer vermek bu felsefenin vazgeçilmezidir. Ahşap kullanımı en önemli kriter haline geliyor. Bol bol ham, hatta dış kabuğu bile korunmuş ahşap malzemeler kullanılmalıdır. Bu sayede hem doğa evin içine taşınmış oluyor hem de sıcak bir atmosfer elde ediliyor.

Hygge'de önem verilen bir diğer şey ise evde sıcak bir ortam oluşturmaktır. Fazla aydınlık bir ortam olmamalı, mumlar aktif bir şekilde kullanılmalıdır. Hygge stiline göre evde bolca "yumuşaklık" olmalı. Peluş halılar, örtüler ve pofuduk yastıklar evlerde bolca yer verilen öğelerdendir.

Bu sıcak ortamı destekleyen pastel tonlardaki parkelere uygun olarak açık renk kapılar seçilmelidir. Halıdan perdeye kadar bütün detayların yumuşak geçişlere sahip olması kapılarda da yumuşak renkleri zorunlu kılıyor.

VDA-70 Lake Beyaz, hem yumuşak beyaz rengi hem de Hygge tarzına sağladığı uyumuyla yaşam alanlarınıza huzur getirecek.



VDA-70 / LAKE BEYAZ



VDA-70 / LAKE BEYAZ / A-70 CAMLI



VARIODOR ALİZE
VDA-70 LAKE BEYAZ
EN : 45 cm / 70 cm / 80 cm / 90 cm
BOY : 198 cm / 205 cm



38 DESİBELE
KADAR SES
GECİRMEZLİK
SERTİFİKASI



100.000 DEFA
AÇMA KAPAMAYA
DAYANIKLI KAPI KANADI



KOLAY
TEMİZLENEBİLİR
YÜZEY



SESSİZ
KİLİT SİSTEMİ



FARKLI TARZLARIN HARMONİSİ

Modern ev dekorasyonu ile klasik dekorasyonu birleştirerek evlerde yeni bir stil oluşturmak mümkün. Modern ve klasik karışımı ev dekorasyonu oluşturmak için klasik eşyalar ve modern parçalar birbirine uyumlu halde kullanılmalıdır. Nötr renklerin hâkimiyetinde doğal malzemelerin tercih edildiği dekorlar yaratılabilir.



VDA-70 / OPERA CEVİZ



VDA-70 / OPERA CEVİZ / A-70 CAMLI



Güçlü ve sıcak tonlar bir arada kullanılırken mobilyalarda daha klasik tarzlar tercih edilebilir. Aydınlatma çeşitleri, dikkat çekici ve ilginç tasarımlardan tercih edilerek ev stiline hareket kazandırılabilir. Salondaki doku seçimleri, özellikle kadife ve kumaş kullanımı istenilen modern klasik dengesini sağlayacaktır. Doğal ışığın bolluğu da çok önemlidir. Yerdeki ahşap parkenin klasik özellikleri ile tavanın zarif koyu gri renkte olması bu iki stili birbirine entegre edecektir.

Evin geneline hâkim olan modern klasik havayı pekiştirmek için bütün kapılarda **VDA-70 Opera Ceviz**'i tercih edebilirsiniz. **VDA-70 Opera Ceviz**, sıcak tonları ve doğal görünümü ile hem modern hem de klasik ev atmosferinizi estetik bir şekilde harmanlayacak.



VARIODOR ALİZE
VDA-70 OPERA CEVİZ
EN : 45 cm / 70 cm / 80 cm / 90 cm
BOY : 198 cm / 205 cm



38 DESİBELE
KADAR SES
GECİRMEZLİK
SERTİFİKASI



100.000 DEFA
AÇMA KAPAMAYA
DAYANIKLI KAPI KANADI



KOLAY
TEMİZLENİBİLİR
YÜZEY



SESSİZ
KİLİT SİSTEMİ



YENİ TREND: KIZIL CEVİZ

Bir alanı tanımlayan en önemli dekorasyon parçaları mobilyalardır. Herhangi bir odanın tarzı, perde, aksesuar ve tekstil ürünleri ile ortaya çıkarılamaz. Ancak doğru mobilyalar tüm bu detaylar ile bir araya geldiği zaman kusursuz bir yaşam alanı sunar.

Mobilyalarda dikkat çeken unsurlar ise tasarım, renk, döşeme ve tarzıdır. Tüm bu unsurları en kusursuz şekilde ortaya çıkaran kızıl ceviz ağacı, son dönem dekorasyon trendlerinde oldukça dikkat çekiyor.

Ahşabın dokusu ve kalitesi ilk bakışta kendini ortaya çıkardığı için bu özel malzemeyi dekore etmek de kolay. Krem ve beyaz gibi açık tonlarla birlikte kullanıldığında oldukça ferah bir dekorasyon elde edilir. Doğru renklerin ve mobilyaların bir arada kullanılmasıyla elegan bir görünüm yaratılabilir. Açık renk mobilyalar ve beyazın huzurlu tonlarını içerisinde barındıran aksesuarlarla birlikte kızıl cevizin dokusu daha çok kendini gösterecektir.

Her detayın özenle seçilmesinin ardından zeminde, mobilyaların görkemini ortaya çıkaracak budakları az ve beyaza dönük yapıdaki parkeler tercih edilebilir. Kızıl cevizin bütünlüğünü sağlayan ev dekorunda kapı seçimi de oldukça önemlidir.

Mobilyalarda tercih edildiği gibi kapıda da VarioDor koleksiyonunda bulunan **VDA-70 Kızıl Ceviz** tercih edilebilir. Kenarlarında bulunan yatay çizgileri ve orta kısımdaki koyu renk geçişleriyle **VDA-70 Kızıl Ceviz**, samimi bir dekorasyona imkân tanıyor.



VDA-70 Kızıl Ceviz Kapı ile Uyumlu Renk Önerileri: Duvar, mobilya ve aksesuarlarda; turuncu, kavuniçi rengi, açık gri yeşil, kızıl kahve, gümüş gri renklerini kullanabilirsiniz.



VDA-70 / KIZIL CEVİZ



VDA-70 / KIZIL CEVİZ / A-70 CAMLI



VARIODOR ALİZE
VDA-70 KIZIL CEVİZ
EN : 45 cm / 70 cm / 80 cm / 90 cm
BOY : 198 cm / 205 cm



38 DESİBELE
KADAR SES
GECİRMEZLİK
SERTİFİKASI



100.000 DEFA
AÇMA KAPAMAYA
DAYANIKLI KAPI KANADI



KOLAY
TEMİZLENEBİLİR
YÜZEY



SESSİZ
KİLİT SİSTEMİ



BEYAZLA GENİŞLEYEN MEKÂNLAR



VARIODOR ALİZE
VDA-80 LAKE BEYAZ
EN : 45 cm / 70 cm / 80 cm / 90 cm
BOY : 198 cm / 205 cm



38 DESİBELE
KADAR SES
GECİRMEZLİK
SERTİFİKASI



100.000 DEFA
AÇMA KAPAMAYA
DAYANIKLI KAPI KANADI



KOLAY
TEMİZLENEBİLİR
YÜZEY



SESSİZ
KILIT SİSTEMİ



Beyaz, dekorasyonda ferah ve şık görünüm isteyenlerin sık kullandığı renklerin başında gelir. Mekânı ferah gösterdiği gibi geniş bir algı da oluşturur. Evin bütününde olduğu gibi mutfaklarda da beyaz renk kullanımı modern bir hava yaratır. Hatları oval mutfak tezgâhları, beyaz dengesinde zarafeti ön plana çıkaracaktır.

Farklı materyaller, doku/desen kombinasyonları ve sınırsız renk tonlarıyla kullanılabilen beyaz, görsel şölen yaratabilen çok etkileyici bir renk haline dönüşebilir. Her şeyin beyaz olması demek biraz da pürüzlü olanın pürüzsüzle, sert olanın yumuşak olanla kullanılması gibidir.



VDA-80 / LAKE BEYAZ



VDA-80 / LAKE BEYAZ / A-80 CAMLI



VDA-80 Lake Beyaz Kapı ile Uyumlu Renk Önerileri: Duvar, mobilya ve aksesuarlarda; koyu hardal, fûme, toprak rengi, antrasit, koyu bej renklerini kullanabilirsiniz.

Beyazın etkisini yumuşatmak için kahve tonlu ahşap mobilyalarla kullanımı önerilir. Kahverengi tonlarını yeşil bitkilerle eşleştirdiğinizde davetkâr mekânlar ortaya çıkar. Mutfak ve salonların yanı sıra, krem beyaz ve kar beyazı, yatak odalarında muhteşem alternatifler olarak kullanılabilir. Krem beyazı duvarlar, kar beyazı çarşaf ve dantel yatak örtüleri ile çok aydınlık ve şık bir kombinasyon yaratılabilir.

Beyaz merkezli bir ev dekorasyonunda parkelerde, süpürgeliklerde ve bunların etkisini artıran kapılarda beyaz kullanılabilir. Beyaz dekorların tamamlayıcısı **VDA-80 Lake Beyaz** kapılar, zarif duruşu ve her odaya uyum sağlayan yapısı ile zevkli seçimlerin başrolü olacak.

MONOBLOK KAPI İLE AMERİKAN KAPININ FARKLARI



“ Monoblok kapılar,

içi dolu kapı olarak adlandırılmaktadır. Masif kapılara, birçok özelliği ile alternatif olarak üretilen kapılardır. Farklı ebatlara sahip zengin renk seçeneği, ısı ve ses yalıtımı, yüksek geri dönüşümlü malzemelerden oluşan çevre dostu ve dayanıklı yapısıyla uzun yıllar kullanılacak niteliktedirler. Üretimi ise son derece doğal ve sağlıklı yollardan yapılır. Doğada ömrünü tamamlamış ve endüstriyel değerini kaybetmiş ağaç kütlelerini orta yoğunluklu lif levha olarak şekillendirerek 540 kg/m³ ile 850 kg/m³ arasında değişen yoğunluklarda ve farklı kalınlıklarda üretilir. Ürün platformlarının her birinde, yüzey teknolojilerinin gereksinimine göre farklı yoğunlukta levhalar kullanılır.

Bunun yanında, kapının kasa, kanat ve pervazdan oluşan 3 bileşenli yapısının yoğunluk farklılığı olacağından, her bir bileşeni için ürünün mekanik gereksinimleri tespit edilerek lif levhanın farklı yoğunluklardaki versiyonları tercih edilir. Lif levha içine enjekte edilen çevre dostu reçine ve diğer kimyasal bileşen karışımı, kullanım gereksinimine göre optimize edilir. Ortaya çıkan farklı yoğunlukta plakalar kapı bileşimlerinde bir araya gelir ve uzun ömürlü kullanım için mükemmel bir harmoni oluşturur.

“ Amerikan kapılar,

her iki tarafında da 3 mm kalınlığında kapı paneli ve aralarında ahşap serenler ile kraft kağıt dolgu malzemesi bulunan hafif kapılardır. Genellikle beyaz ve lake cilalı, yüzeyi MDF kaplı, standart fabrikasyon ölçülerinden üretilir. Amerikan panel kapı modelleri çok farklı tasarım ve yapıda üretildiği için birbirinden ayırmakta güçlük çekilebilir.

Bu kapılar hafif ve ekonomik olduğu için yaşam alanlarında sıklıkla kullanılmaktadır. İç oda, banyo, mutfak gibi alanların yanı sıra ofis, otel ve hastane gibi mekânlarda da kullanılır.

COUNTRY ESİNTİSİ

Kırsal hayat, doğa ve nostaljiye vurgu yapan country tarzı evler, iç huzura yolculuk etmeye imkân tanıyor. Ahşap mobilyalar, çiçek ve doğayla ilgili detayların kullanıldığı tarzda eskitme mobilyalar, beyaz ve pastel tonlar country havası yaratmanın başlıca unsurları.

Eskiye duyulan özlem, şehir hayatının kaosundan bunalanlar ve kendini daha çok doğadan parçalarla beslemek isteyenler için vazgeçilmez bir seçim olan country, doğanın izlerinden figürlerle tamamlanabilir. Bu tarzda seçilen mobilyalar minimalin dışında daha büyük ve konfor ağırlıklı yapıya sahip olmalıdır. Genellikle beyaz, mavi ve pembe gibi dingin renklerin tercih edilmesiyle evin enerjisi istenilen boyuta taşınacaktır. Klasik bir İngiliz country tarzında ahşap ve gri tonları birbirine karıştırılıp biraz krem ve kahve tonları eklenmeli, doğru aydınlatmalarla dekorasyon tamamlanmalıdır.



VDA-90 / LAKE BEYAZ



VDA-90 / LAKE BEYAZ / A-90 G CAMLI

Zeminde yine sıcak tonlardan ve nostaljik duruştan uzaklaşmayan parkeler kullanılmalı, mekânın girişini belirleyen kapı renginde de açık tonlar tercih edilmelidir. Beyaz, mavi ve kahverenginin ön plana çıktığı sıcak bir atmosfere ışık tutan country tarzın son dokunuşu VarioDor'da bulunan **VDA-90 Lake Beyaz** ile taçlandırılmalıdır. **VDA-90 Lake Beyaz**, zarif dokusu ve zamansız desenleriyle sıcak mekânlara kapı aralayacak.



VARIODOR ALİZE
VDA-90 LAKE BEYAZ
EN : 45 cm / 70 cm / 80 cm / 90 cm
BOY : 198 cm / 205 cm



38 DESİBELE
KADAR SES
GECİRMEZLİK
SERTİFİKASI



100.000 DEFA
AÇMA KAPAMAYA
DAYANIKLI KAPI KANADI



KOLAY
TEMİZLENİBİLİR
YÜZEY



SESSİZ
KİLİT SİSTEMİ



VDA-100 LAKE BEYAZ



SADE BİR YAŞAM KONSEPTİ: JAPANDİ

Japandi, Japonya'da doğan ve İskandinav tarzla birleşmiş bir dekorasyon stildir. Fonksiyonellik, rustik tasarım ve doğallığı yansıtan bu stil, Japonların var olan minimalist tavrını yansıtır. Fazla olan her şeyden uzak duran Japandi stili, Feng Shui akımına da dokunmaktadır.

Ahşabın sıcaklığını ön plana çıkaran Japandi stili, sadelik, temiz çizgiler ve fonksiyonellik üzerine tasarlanır. Bu stilde daha çok pastel, gri ve bej tonları tercih edilir.

Bu felsefeyle döşenmiş evlerde doğal ve basit malzemeler kullanmaya özen gösterilmelidir. Karmaşık mobilyalar ve aksesuarlar yerine daha doğal ve basit tasarımlar kullanılmalıdır. Hayatın geneline yayılan sadelik, evin enerjisiyle bütünleştiğinde içerisinde yaşayan insanları da pozitif yönden etkileyecektir.

Zeminleri, gözü yormamak ve aynı tarzı korumak adına açık renklerde seçmek gerekir. Kapıda ise bütün bu dekorasyona uyum sağlayan **VDA-100 Lake Beyaz** kullanılabilir. Her tarza uyum sağlayan **VDA-100 Lake Beyaz**, Japandi stiline sadeliğiyle zarafet saçacak.



VDA-100 / LAKE BEYAZ



VDA-100 / LAKE BEYAZ / A-70 CAMLI



VARIODOR ALİZE
VDA-100 LAKE BEYAZ
EN : 45 cm / 70 cm / 80 cm / 90 cm
BOY : 198 cm / 205 cm



38 DESİBELE
KADAR SES
GECİRMEZLİK
SERTİFİKASI



100.000 DEFA
AÇMA KAPAMAYA
DAYANIKLI KAPI KANADI



KOLAY
TEMİZLENEBİLİR
YÜZEY



SESSİZ
KİLİT SİSTEMİ



SOFİSTİKE ETKİ

1950'lerden beri var olan ve modernizm ekolüne ait olan İskandinav tasarım, işlevsellik odaklıdır. Aynı zamanda deri, ahşap ve hasır gibi doğal görünümlü malzemelerin kullanımını içerir. Beyazın hâkimiyetindeki bu tarz, dörtten fazla renk içermez. İskandinav tarzı evlerin beyaz rengi ön planda tutmasının nedeni kuzeyde yılın büyük bir bölümünün karanlık olmasıdır.

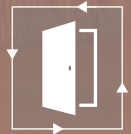

VARIODOR ALİZE
VDA-100 MODERN ANTRASİT
EN : 45 cm / 70 cm / 80 cm / 90 cm
BOY : 198 cm / 205 cm



38 DESİBELE
KADAR SES
GECİRMEZLİK
SERTİFİKASI



100.000 DEFA
AÇMA KAPAMAYA
DAYANIKLI KAPI KANADI



KOLAY
TEMİZLENEBİLİR
YÜZEY



SESSİZ
KİLİT SİSTEMİ





VDA-100 / MODERN ANTRASİT



VDA-100 / MODERN ANTRASİT / A-70 CAMLI

İskandinav ülkelerinde evler genellikle küçük olduğundan, çok işlevli mobilyalar kullanılır. Çünkü İskandinav tasarımında az ama öz felsefesi geçerlidir.

Evdeki her parça her anlamda kullanılabilir ve değerli olmalıdır. Depolama alanı olan koltuk ve yataklar alandan tasarruf etmek için kullanılır. Doğayı iç mekâna taşımayı görev edinen İskandinav dekorasyonunun olmazsa olmazı her türden ev bitkileridir. Bunun yanında özenle döşenmiş ferah bir evin tamamlayıcısı doğru aydınlatmadır. Cam önlerini açık bırakmak ve mekânın büyüklüğüne göre doğru aydınlatmalar tercih etmek, stilin tamamlanmasına yardımcı olur.

Dekorasyonun tamamlayıcısı olan zeminde, açık renkler ve meşe tonları tercih edilebilir. Parkelerin zıt rengi olan antrasit süpürgelikler, zarif dekore edilmiş İskandinav tarzı mekânın bütünlüğüne hizmet edecektir.

Antrasit süpürgeliklerle VarioDor koleksiyonunda yer alan **VDA-100 Modern Antrasit** modelini kullanarak mekâna girişten itibaren sofistike bir atmosfer kazandırabilirsiniz.

VDA-100 Modern Antrasit Kapı ile Uyumlu Renk Önerileri: Duvar, mobilya ve aksesuarlarda; açık yeşil gri, antrasit, kavuniçi rengi, kızıl kahve, beyaz renklerini kullanabilirsiniz.



VDA-F-06 KIZIL CEVİZ – HASIR

SICAK VE ÇARPICI KURGULAR

Ev dekorasyonu, dönemin trendlerine aşina olan ince bir zevke sahip kişilerin oldukça zaman ayırdığı bir uğraştır. Ev dekorasyon stilleri, hemen hemen her zevkin ihtiyaçlarını karşılayabilecek geniş bir yelpazeye sahiptir. Modern tarz, avangard çizgiler, bohem yaklaşımlar yahut otantik dekorasyon gibi kişiyi yansıtan birçok seçenek vardır.

Son dönemde ivme kazanan ev dekorasyonlarında kullanılan farklı tarzlar, insanların enerjisiyle doğru orantılıdır. Evlerde kullanılan farklı tarzlardan biri de otantik tarzdır. Otantik tarz, evlere katmış olduğu sıcak ve canlı havayla insanların enerjisini yükseltmekte oldukça başarılıdır. Evin hemen hemen her odasına kolayca uyum sağlayan bu tarz, yatak odasından salona, salondan banyoya kadar her alana uyum sağlar ve sıcak bir algı oluşturur.



VARIODOR ALİZE
VDA-F-06 KIZIL CEVİZ - HASIR
EN : 45 cm / 70 cm / 80 cm / 90 cm
BOY : 198 cm / 205 cm



38 DESİBELE
KADAR SES
GECİRMEZLİK
SERTİFİKASI



100.000 DEFA
AÇMA KAPAMAYA
DAYANIKLI KAPI KANADI



KOLAY
TEMİZLENEBİLİR
YÜZEY



SESSİZ
KİLİT SİSTEMİ



Otantik dekorasyon, yatak odası ve salon gibi odalarda canlı ve pastel tonlar eşliğinde kullanılmaktadır. Birden fazla renk kullanılan bu tarzda odada çiçek ve aksesuar kullanımı da oldukça fazladır. Otantik ev dekorasyonu stilinde; duvarlarda tablolar, çerçevelenmiş fotoğraflara ve ahşap görünümlü kaplamalara yer verilmektedir. Farklı kültürlerle ait desenleri içeren objeler, renkli kırlentler, halı ve kilim gibi mekânı sıcak gösteren detaylar kullanılabilir. Ahşap duvar panellerinin ve kapının kızıl ceviz tonlarında seçilmesi de mekâna büyüleyici bir etki katar.

Kızılın içerisinde bulunan sıcak tonlar, salonu farklı bir havaya büründürürken mermer görünümlü mobilya tercihleri de oluşturulan havayı dengeleyecektir.

Kızıl Ceviz - Hasır, zarif ve karakteristik duruşuyla otantik havayı günümüze uyarlamanıza yardımcı olacak.



VDA-F-06 / KIZIL CEVİZ - HASIR



A-F-06-10 CAMLI



A-F-06-22 CAMLI



A-F-06-50 CAMLI



A-F-06-70 CAMLI

VDA-F-06 Kızıl Ceviz - Hasır Kapı ile Uyumlu Renk Önerileri: Duvar, mobilya ve aksesuarlarda; açık gri, çij ombra, açık gri kahve, mint yeşili, çay gülü renklerini kullanabilirsiniz.

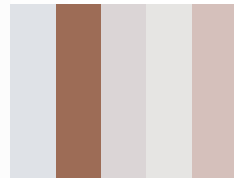

AÇIK VE KOYU RENKLERİN DEKORASYONDAKİ ROLÜ

Günümüzde siyahtan beyaza, ahşap tonlarından griye kadar birçok farklı renk ve tarz seçeneğine sahip kapılar üreilmeye başlandı.

Evinizin büyüklüğü, renk skalası, dekorasyon tarzı gibi etmenler kapı seçiminizi de etkiler. Örneğin, mekânlarınız küçük ve dar ise daha açık tonlu kapılar seçmek alanı olduğundan daha geniş ve ferah gösterecektir. Ya da dekorasyonda koyu tonlar kullanmayı seviyorsanız kapınızı ona uygun kontrast bir renkte seçmek daha doğru bir yaklaşım olacaktır. Yıldız Entegre VarioDor koleksiyonunda birçok farklı renk ve tarzda kapılar bulabilirsiniz. **Naturel Beyaz'dan Modern Antrasit'e Hint Meşe'den Kızıl Ceviz'e** birçok renk ve dokuda kapılar tarzınızı tamamlamanıza yardımcı olacak.

Kapı Renklerinin Mekân Algısına Etkisi

Mekânsal algıyı ilk girişte oluşturan kapılar, o mekânın insan psikolojisi üzerindeki etkisini belirler. Örneğin, gösterişli bir kapıdan girilen mekânın bütününe buna uygun daha vurucu bir dekorasyon beklenir. Daha minimal ve sade bir kapıya sahip mekânda o tarzda bir dekorasyon ve renk skalası beklentisi olur. Açık renkler ferah ve huzurlu bir his uyandırırken koyu renkler daha asil bir etki bırakır. Mekânlarınızda oluşturmak istediğiniz etkiye ve mekânsal algıya bağlı olarak açık veya koyu tonlu kapı seçimi yapabilirsiniz.

KAPI RENKLERİNİN DEKORASYONA ETKİSİ

Dekorasyonun belirleyici unsurlarından biri olan kapılar, doğru renklerle eşleştirildiğinde farklılık yaratır.

Ev dekorasyonunu kusursuz bir şekilde tamamlamak için duvar, mobilya ve aksesuarların kapı rengiyle uyumlu olması gerekir.

VarioDor koleksiyonunda bulunan açık, orta ve koyu tonlu kapıları yandaki renk skalasıyla birlikte kullanarak üst düzey bir ev atmosferi yaratabilirsiniz.

DUVAR, MOBİLYA VE AKSESUARLAR İÇİN:



Açık renk kapılarla uyumlu renk önerileri

- **Beyaz Tonlu Modeller:** Kırmızı, mavi, sarı gibi sıcak tonlarla kullanıldığında enerjik bir atmosfer yaratır. Siyah ve gri gibi nötr tonlarla kullanıldığında ise zarif bir hava yaratır. VarioDor koleksiyonunda bulunan **Naturel Beyaz, Lake Beyaz** gibi modelleri bu kategoriye dahil edebiliriz.

- **Krem Tonlu Modeller:** Kahverengi, siyah ve lacivertle uyumludur. Beyaz tonlarıyla kullanıldığında genişlik algısına hizmet eder. VarioDor koleksiyonunda bulunan **Avola Krem, Ozigo** gibi modelleri bu kategoriye dahil edebiliriz.

- **Açık Ahşap Tonlu Modeller:** Sarı, nane yeşili ve narçiçeği gibi parlak renklerle mükemmel uyum sağlar. VarioDor koleksiyonunda bulunan **Mercan, Modern Teak, Akça Meşe** gibi modelleri bu kategoriye dahil edebiliriz.



Koyu renk kapılarla uyumlu renk önerileri

- **Gri Tonlu Modeller:** Fuşya, kırmızı, mor ve açık mavi gibi iddialı tonlarla bir arada kullanılabilir. Pembe, koyu yeşil ve beyazla kombinlendiğinde şık bir etki uyandırır. VarioDor koleksiyonunda bulunan **Haki Gri, Kozmik Gri, Modern Antrasit** gibi modelleri bu kategoriye dahil edebiliriz.

- **Koyu Ahşap Tonlu Modeller:** Limon küfü, hardal sarısı, cam göbeği ve açık yeşil gibi renklerle bir arada kullanıldığında doğal bir etki yaratır. VarioDor koleksiyonunda bulunan **Hint Meşe, Kızıl Ceviz, Salerno** gibi modelleri bu kategoriye dahil edebiliriz.

ZAMANSIZ TASARIMLAR

Doğanın huzur veren tonlarını yalın stil kodlarıyla harmanlayan **Klasik Serisi**, ustalıkla tasarlanan ve tüm dekorasyon tarzlarına uyum sağlayan geniş ürün koleksiyonuyla uzun yıllar evinizin vazgeçilmezi olacak.

KLASİK

VARIODOR



DOĞRU YAŞAM SANATI



Kusurları kucaklama sanatı olarak bilinen Wabi Sabi tarzı, kusurların kabulü üzerine odaklanmış bir görüştür. Kusurlu güzelliğin daha estetik olduğunu savunan ve gösterişsiz, daha basit bir yaşam tarzını benimseyen Wabi Sabi, 1500'lü yıllarda ortaya çıkmıştır.

Kökeni Çin'de Zen Budizmi'ne dayanan, daha sonraları bir Japon hareketine dönüşen Wabi Sabi terimini Türkçeleştirmek zor olsa da Wabi'yi rustik basitlik veya sade şıklık olarak, Sabi'yi ise kusurlardan keyif almak şeklinde tanımlayabiliriz. Mükemmeli ve yeni olanı savunan Batı kültürünün aksine, zamanın akışı, yaş alma gibi doğanın işleyişiyle ortaya çıkan kavramlar Wabi Sabi'de teşvik edilir.



VDM / ALYA

M-10 CAMLI

M-14 CAMLI

M-21 CAMLI

M-50 CAMLI

M-70 CAMLI



VARIODOR KLASİK
VDM ALYA
EN : 45 cm / 70 cm / 80 cm / 90 cm
BOY : 198 cm / 205 cm



38 DESIBELE
KADAR SES
GEÇİRMEZLİK
SERTİFİKASI



100.000 DEFA
AÇMA KAPAMAYA
DAYANIKLI KAPI KANADI



KOLAY
TEMİZLENİBİLİR
YÜZEY



SESSİZ
KİLİT SİSTEMİ



Wabi Sabi tarzı günümüzün ev dekorasyonlarında vazgeçilmez bir konumda. Yalnızca ihtiyaç duyulan eşyalar almak, daha salaş mobilyalarla gösterişten uzak bir düzen kurmak bu felsefenin ana hatlarını oluşturur. Seçilen mobilyalarda cam ve metal detaylar ön plana çıkarken renk konusunda insanın içerisinde kendini huzurlu hissedebileceği ve her döneme uygun olan gri tonları tercih edilebilir. Duvarlarda beton görümlü boya tercihi bu mütevazılığın bir parçası olarak kullanılabilir.

Japon kültürünü anımsatan vazo ve süs çanaklarla evinize güzellik katın.



VDM Alya Kapı ile Uyumlu Renk Önerileri: Duvar, mobilya ve aksesuarlarda; turuncu, haki, açık turuncu, siyah, ofis yeşili renklerini kullanabilirsiniz.

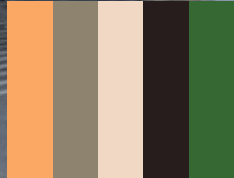

Duvarların devamlı bütünlüğünde kapının da Wabi Sabi tarzını yansıması gerekir. Bunun için de en doğru seçenek VarioDor'dan **Alya** kapı modeli. **Alya**, kendine has yatay desenleri ve keskin hatlardan oluşan kulp detaylarıyla uzun yıllar evlerinize eşlik edecek.



T PRAKTAN GELEN GÜZELLİK

Dekorasyon trendlerinin her dönem sevilerek kullanılan renkleri soft kahverengi ve gri, her tonuyla mekânlara şık bir görünüm kazandırıyor. Bu renkler, sakinleştirici bir etki yaratmasının yanı sıra, mekânlarda zarif bir hissiyat uyandırıyor. Toprak tonları olarak nitelendirilen bu tonların bir karması olan gri ve kahverengi, yıllar içerisinde modası geçmeyen renkler arasında adından söz ettiriyor. Bu tonları tamamlayan gri renk duvar kullanımı ise her dönem toprak tonlarının vazgeçilmezi olarak mekânlara eşlik ediyor.

Salonlarda olduğu gibi mutfaklarda da toprak tonlarıyla dekorasyon tasarlamak mümkün. Beyaz veya ahşabın sıcak tonlarının tercih edildiği mutfak dolaplarına duvarda gri renk eşlik edebilir. Zeminlerde beyaz renkle taçlandırılan toprak tonlu dekorasyonlarda kapı seçimi önemli bir rol oynamaktadır. Kapı, gri renk duvara denk geldiğinde bu tonlara uygun olarak doğru bir dekor tercih edilmelidir.

Gri duvarları sıcak bir etkiyle bütünleştiren, ahşap görünümüyle göz dolduran **Gri Sonoma**, ev atmosferinize harika bir şekilde uyum sağlayacak. **Gri Sonoma**, hem mutfak hem de salonlar için eşsiz bir seçenek olarak VarioDor koleksiyonunda sizleri bekliyor.



VDM / GRİ SONOMA

M-10 CAMLI

M-14 CAMLI

M-21 CAMLI

M-50 CAMLI

M-70 CAMLI



VARIODOR KLASİK
VDM GRİ SONOMA
EN : 45 cm / 70 cm / 80 cm / 90 cm
BOY : 198 cm / 205 cm



38 DESİBELE
KADAR SES
GECİRMEZLİK
SERTİFİKASI



100.000 DEFA
AÇMA KAPAMAYA
DAYANIKLI KAPI KANADI



KOLAY
TEMİZLENEBİLİR
YÜZEY



SESSİZ
KİLİT SİSTEMİ



AHŞABIN ZARAFETİ

Ahşabın sıcak ve samimi duruşu evlere pozitif bir hava getirirken aynı zamanda farklı renklerle olan uyumunu da gözler önüne seriyor. Salonlarda ve evin diğer odalarında hiç düşünmeden kullanılabilen ahşap detaylar, mekâna zarif bir dokunuş katıyor.



Ahşabın en çok yakıştığı renk her ne kadar doğayı içerisinde barındıran yeşil ve kahverengi tonları olsa da soğuk bir ton olan gri ile de benzersiz bir uyum yakalıyor. Yeşil ve kahverengi tonları ahşap mobilyalarla tercih edildiğinde daha sıcak ve samimi bir görünüm ortaya çıkarken gri gibi nötr tonlarla kombinlendiğinde de modern bir atmosfer yaratmaktadır. Ferah ve İskandinav tarzı bir salon oluşturmak için uygulanacak unsurlardan biri de ahşap bütünlüğünün sağlanmasıdır.

İskandinav stili her ne kadar yaşanan kültüre uzak dursa da son dönemlerde oldukça popülerdir. Bu stil, zarif ve sofistike bir görünüm ile karakterizedir. İlk bakışta modern ve minimalist tarzı andırır da doğal unsurların ve rahatlığın ön planda olması, İskandinav dekorasyon tarzını benzerlerinden ayırır.



İdeal bir İskandinav tasarımı, pragmatizm ve minimal estetik üzerine kuruludur. Göreceli sadeliği ve kullanışlı tasarımları, İskandinav tarzın günümüzde de geçerliliğini ve popülerliğini korumasını sağlamıştır. Bu tarzı benimsemiş olanlar için açık renklerde tercih edilmiş duvarlar, zeminde duvarlara eşlik eden ve aynı zamanda ahşabın sıcaklığından da kopmamış olan parkelerle bütünleşebilir. Mobilya seçiminde ahşap detaylar ve açık renkler kullanılması uygundur. Koltuk rengi tercihi bej tonlarında yapılarak üzerinde yine aynı tonlara sahip kahverengi detayları bulunan kırlentler tercih edilebilir. Zemindeki sıcak dokulu parkenin üzerine İskandinav tarzını yakalayan şıklıkta toprak tonlarında halı kullanılabilir. Bu tarzın bir diğer vazgeçilmez unsuru bitkilidir. Yeşil bitkiler kullanılabileceği gibi saman rengi dekoratif çiçekler kullanmak da zarif bir dekorasyon oluşturmaya yardımcı olacaktır.

Rahat kullanımı, uzun ömürlü olması ve kusursuz renk geçişleriyle **Karina**, yaşam alanlarınıza zarafet katacak.



VDM / KARİNA

M-10 CAMLI

M-14 CAMLI

M-21 CAMLI

M-50 CAMLI

M-70 CAMLI



VARIODOR KLASİK
VDM KARİNA
EN : 45 cm / 70 cm / 80 cm / 90 cm
BOY : 198 cm / 205 cm



38 DESİBELE
KADAR SES
GECİRMEZLİK
SERTİFİKASI



100.000 DEFA
AÇMA KAPAMAYA
DAYANIKLI KAPI KANADI



KOLAY
TEMİZLENEBİLİR
YÜZEY



SESSİZ
KİLİT SİSTEMİ



VDM Karina Kapı ile Uyumlu
Renk Önerileri: Duvar, mobilya ve aksesuarlarda;
kavuniçi rengi, gri, antrasit, tozlu haki, yanık
turuncu renklerini kullanabilirsiniz.

ÇAĞDAŞ ÇİZGİLER

Son dönemlerin oldukça popüler bir tarzı olan çağdaş tarz, modern tarzdan daha soğuk fakat minimalizmden daha sıcak bir duruş sergilemektedir. Modern ve minimal tasarımlar belirli tarzlar üzerine kuruluyken çağdaş tarzda herhangi bir kural bulunmamaktadır.

Bu stilin temelinde basitlik, düz çizgiler ve eşyaların depolama alanlarına gizlenmesiyle ortaya çıkan temiz bir görüntü vardır. Modern tarzdan ayrı olarak deri, keten ve ipek gibi kumaşlar üzerine geometrik ve çizgili desenler tercih edilir. Çağdaş stil, renk ve şekle odaklanmaktadır. Siyah, beyaz ve pastel renkleri ana dekorasyon renklerinin başındadır. Aynı zamanda çağdaş dekorasyonda da karşıtlık ön plandadır. Bu stili oluştururken boş kalan duvarlar, az eşya ve geometrik desenlerin hâkim olduğu alanlar oluşturulabilir. Mobilya tercihinde daha çok siyah-beyaz renkler tercih edilmelidir.

Çağdaş stili modernden ayıran en önemli özellik, karşıtlık yaratmak için doğal renk paletinin arasına canlı parlak renkler serpiştirmektir. Nötr renkler asıl hâkim olması gereken renklerdir. Vurgulanacak canlı renkler aksesuarlarda olmalıdır. Eğer duvarlar ve pencereler pastel tonlarda ise süslemeler doğal renklerde olmalıdır. Bütün detayları sadeleştiren çağdaş stilde zeminlerde mobilyaların sadeliğine uyum sağlayacak keskin hatları olmayan düz parkeler tercih edilmelidir. Alanı belirleyen faktörlerden olan kapı seçiminde de **Lara**, camlı seçenekleri ve ahşap kısımlarındaki düz geçişleriyle bu stil için uyumlu bir tercih olacak.



VDM/LARA



M-10 CAMLI



M-14 CAMLI



M-21 CAMLI



M-50 CAMLI



M-70 CAMLI

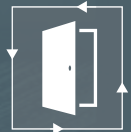

VARİODOR KLASİK
VDM LARA
EN : 45 cm / 70 cm / 80 cm / 90 cm
BOY : 198 cm / 205 cm



38 DESİBELE
KADAR SES
GECİRMEZLİK
SERTİFİKASI



100.000 DEFA
AÇMA KAPAMAYA
DAYANIKLI KAPI KANADI



KOLAY
TEMİZLENEBİLİR
YÜZEY



SESSİZ
KİLİT SİSTEMİ



DOĞANIN ÖZGÜN YANSIMASI: RUSTİK STİL



Rustik stil, tamamen doğadan ilham alan, saf ağaçların kullanılmış olduğu bir dekorasyon tarzı olarak anılmaktadır. Yüksek ahşap kirişleri olan bir tavan, kocaman taş bir şömine ve evin her yerine hâkim olan ağaç parçaları ile oluşturulan bu tarz, rahatlığın ön plana çıktığı bir dekorasyona sahiptir.

Rustik dekorasyonda el yapımı ürünler, rattan ya da hasır gibi doğal objeler, natürel ve dokulu tekstil ürünleri sıkça kullanılır. İşlenmemiş ahşap, rustik stilin öne çıkan unsurudur. Klasik izler taşıyan desenli seramik, otantik desenler, porselenler ve karolar mekânlara eski çağ evleri görüntüsü kazandıran rustik dekorasyonun vazgeçilmez öğeleridir.



Doğallığı yaşam alanlarınıza en özgün şekilde yansıtmak istiyorsanız Rustik stil sizin tercihiniz olmalı...



VARIODOR KLASİK
VDM SALERNO
EN : 45 cm / 70 cm / 80 cm / 90 cm
BOY : 198 cm / 205 cm



38 DESİBELE
KADAR SES
GECİRMEZLİK
SERTİFİKASI



100.000 DEFA
AÇMA KAPAMAYA
DAYANIKLI KAPI KANADI



KOLAY
TEMİZLENİBİLİR
YÜZEY



SESSİZ
KİLİT SİSTEMİ





VDM / SALERNO

M-10 CAMLI

M-14 CAMLI

M-21 CAMLI

M-50 CAMLI

M-70 CAMLI

Renk skalasına gelince, nötr renkler ve toprak tonları ile siyah - beyaz uyumu bu stilde en çok kullanılan renklerdir.

Doğal bir görüntü elde etmek için genellikle işlenmemiş doğal ağaçlar tercih edilir. Bu modeller özellikle salonda sık sık kullanılır. Masa ve konsol gibi alanlarda doğal ahşap tercih edilirken mekânda bütünlük sağlayan ve en çok alan kaplayan zeminlerde de doğal görünümlü parkeler kullanılması gerekir.

Kullanılan ahşap formları tamamlayacak eski ve antik objeler tercih edilebilir. Özellikle doğal taşları evin farklı köşelerinde kullanabilir ve bir doğa esintisi oluşturulabilir. Mermer yüzeyli sehpa tercih edilebileceği gibi seramik vazolar, heykeller ve duvar süsleriyle de rustik dokunuşlar yapılabilir. Bütün detayların rustik dokunuşlarla seçildiği mekânlarda kapı seçimi de VarioDor'da bulunan **Salerno**'dan yana olmalıdır. **Salerno**, modern yapısıyla rustik mekânlara rahatlıkla uyum sağlayacak bir forma sahiptir.



VDM Salerno Kapı ile Uyumlu Renk Önerileri: Duvar, mobilya ve aksesuarlarda; çam yeşili, kahverengi, metalik altuni, soluk deniz yeşili, koyu gri yeşil renklerini kullanabilirsiniz.

KAPININ ALAN GENİŞLİĞİNE ETKİSİ

Küçük evlerde alanı daha geniş ve ferah göstermek için işe yarayan bazı yöntemler vardır. Evin ferah ve geniş gözükmesi, bireylere psikolojik olarak kendilerini iyi hissedeceği ortamlar yaratmaktadır.

Küçük ev dekorlarında açık ve pastel renkler tercih edilmesi gerekir. Aynı zamanda daha fazla depolama alanı kullanmak, gereksiz eşyalardan kurtulmak evin ferah gözükmesine yardımcı olacaktır. Aynı oda içerisinde kullanılan oturma ve yemek alanını şık bir şekilde ayırmak alanın büyük görünmesini sağlayacaktır. Gün ışığından maksimum derecede faydalanmak için ince tüller kullanmak, duvarda minimal tablolar kullanmak mekânda bütünlük sağlarken ferah bir ortam oluşturacaktır.

Zeminde tercih edilen açık renk parkeler alanı geniş gösterirken kapıda da beyaz ve açık ahşap tonları kullanmak gerekmektedir. Aynı zamanda salonda ve mutfakta camlı kapı kullanmak mekândaki ferahlık hissini ön plana çıkarırken ışık alma durumunu da üst seviyeye çıkaracaktır.

DUVARDAN YÜKSELEN ESTETİK



Dekorasyona başlamadan önce istenilen tarzın ne olacağına karar verilmelidir. Bu kararın ardından, mekânın genişliğine ve ışık alma durumuna göre ilk önce duvarların alacağı renk uygulanmalıdır. Duvar rengi seçiminin ardından zeminde ahşap tonları tercih etmek mekânı her zaman daha sıcak gösterecektir.

Sıcak görünen mekânların algısı daha ferah ve geniş olacaktır. Duvarda, ortamın albenisini artırmak ve dekorasyon alanında yenilikçi bir duruş sergilemek için duvar kağıdı kullanmak farklı bir atmosfer yaratmaya yardımcı olacaktır. Açık renklerin baskın olduğu bir salon dekorasyonunda, duvarın tek bir bölümünün duvar kağıdı ile kaplanması harika bir dekoratif öneri olarak sunulabilir.

Ferah bir salon oluşturmak için duvarlar açık renkte kullanılabilir ve duvar kağıdı için seçilen desenler küçük motifler içerebilir. Duvar kağıdı ile bütünlük sağlayan bir diğer faktör de kapı seçimidir. Duvar kağıdının uygulandığı alanda kapı bulunuyorsa tercihin beyazdan yana yapılması uygun olacaktır. Küçük motifli duvar kağıdı, odayı daha geniş gösterirken beyaz renkte tercih edilmiş kapı da bu alana bütünlük sağlayacaktır.

VarioDor klasiklerinden **Naturel Beyaz**, bulunduğu her mekâna ferahlığın kapılarını açacak.



VDM / NATUREL BEYAZ

M-10 CAMLI

M-14 CAMLI

M-21 CAMLI

M-50 CAMLI

M-70 CAMLI



VARIODOR KLASİK
VDM NATUREL BEYAZ
EN : 45 cm / 70 cm / 80 cm / 90 cm
BOY : 198 cm / 205 cm



38 DESİBELE
KADAR SES
GECİRMEZLİK
SERTİFİKASI



100.000 DEFA
AÇMA KAPAMAYA
DAYANIKLI KAPI KANADI



KOLAY
TEMİZLENEBİLİR
YÜZEY



SESSİZ
KİLİT SİSTEMİ



GEÇMİŞİN PASTEL TONU: SHABBY CHIC

Aydınlık ve pozitif bir his veren yaşam alanlarından hoşlananlar için son derece uygun bir konsept olan Shabby Chic stiline ismini veren "Shabby" kelimesi; eski püskü ve salaş anlamına gelirken "Chic" ise klasik İngiliz kır evi stiline gönderme yapıyor. İşte bu iki zıt kavramın birleşmesiyle de ortaya, klasik İngiliz kır evi stiline göre çok daha mütevazı, konforlu ve pastel tonlarıyla bohem görünen benzersiz bir tarz çıkıyor.

Shabby Chic dekorasyon, yeni bir trend olsa da eskinin bugüne yansımalarını anlatır. Eski mobilyaların yenilenerek kullanıldığı bu tarzda kullanılan her mobilya değerlidir. Aynı rengin pastel tonlarının sıkça kullanıldığı Shabby Chic dekorasyon ara ara canlı renkleri de içerir.

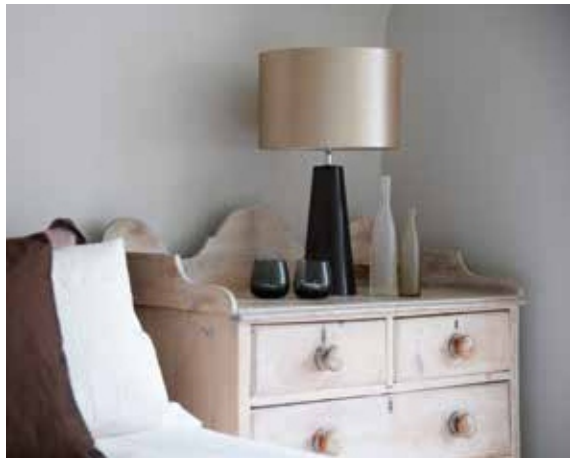

VDM / OZİGO



M-10 CAMLI



M-14 CAMLI



M-21 CAMLI



M-50 CAMLI



M-70 CAMLI



Çiçek desenleri, puantiyeler ve çizgiler de eskiyi çağrıştırdığı için Shabby Chic tarzını belirleyen unsurlardandır. Eski mobilyalar ve vintage desenler tarza sıcaklık kazandırır. Bu sıcaklık doğal bir malzeme olan ahşapla daha da perçinlenir. Yeni dekorasyon fikirleri içinde en trend sayılabilecek Shabby Chic dekorasyon, konforu ön plana alır. Duvarları beyaz kullanmak ve gün ışığının mekânda rahatça dolaşmasına izin vermek, duvarda kullanılacak ahşap görünümlü panellere yer vermek mekânın güzelliğini tamamlayacaktır. Açık renk duvarların devamlılığında kapının da açık tonlarda seçilmesi gerekir.

VarioDor koleksiyonunda bulunan **Ozigo**, sıcak ahşap görünümü ve yalın duruşuyla tarzınızın tamamlayıcısı olacak.



VARİODÖR KLASİK
VDM OZİGO
EN : 45 cm / 70 cm / 80 cm / 90 cm
BOY : 198 cm / 205 cm



38 DESİBELE
KADAR SES
GECİRMEZLİK
SERTİFİKASI



100.000 DEFA
AÇMA KAPAMAYA
DAYANIKLI KAPI KANADI



KOLAY
TEMİZLENEBİLİR
YÜZEY



SESSİZ
KİLİT SİSTEMİ



HUZURU
ARAYANLARA...

VARIODOR KLASİK
VDM ATLANTİS
EN : 45 cm / 70 cm / 80 cm / 90 cm
BOY : 198 cm / 205 cm



38 DESİBELE
KADAR SES
GECİRMEZLİK
SERTİFİKASI



100.000 DEFA
AÇMA KAPAMAYA
DAYANIKLI KAPI KANADI



KOLAY
TEMİZLENEBİLİR
YÜZEY



SESSİZ
KİLİT SİSTEMİ



VDM Atlantis Kapı ile Uyumlu
Renk Önerileri: Duvar, mobilya ve aksesuarlarda;
koyu pudra pembe, koyu gold, açık gri, siyah,
turuncu renklerini kullanabilirsiniz.

Huzurun arandığı dekorlarda seçilen renkler oldukça önem taşır. Renklerin insanlar üzerinde bıraktığı etkiler göz önünde bulundurulduğunda, pastel renklerin huzur getirdiği bilinen bir gerçektir.

Zihin ve bedeni sakinleştirmek için her daim açık tonlar kullanılmalıdır. Meditasyon ve yoga yapmak için de tercih edilen renkler arasında her zaman pastel görmek mümkündür. Stresli bir iş hayatının ardından pastel renklerin evde kullanımı, sakin ve dingin bir hava oluşturmak için tercih edilmelidir.

Genel olarak beyazla karıştırılarak daha uçucu ve hafifletilmiş renkler, yumuşak renkler olarak adlandırılır. Dekorasyonda en sık kullanılan soft renklerin başında grinin pastel tonları, bej, pudra rengi, mavi ve yeşilin açık ve pastel tonları, sarının açık hardal tonları gibi renkler geliyor.



VDM / ATLANTİS

M-10 CAMLI

M-14 CAMLI



M-21 CAMLI

M-50 CAMLI

M-70 CAMLI

Pastel renklerin hâkim olduğu dekorasyonlarda minimal hatlara sahip köşe koltuk ve üzerine desenli kırilentler tercih edilebilir. Geometrik veya çizgili seçilmiş kırilentler, tablolarla desenli motifler kullanılabilir. Genel algının aksine pasteller oldukça güçlü bir etki yaratır. Aydınlatmada, mekânın dingin havasına uyum sağlayan cam avizeler tercih edilirken zeminde pastel tonlara uyum sağlayacak açık renk parkeler kullanılmalıdır.

Pastelin huzurlu esintisini hissettiren salon dekorasyonunda **Atlantis** modelini seçmek doğru olacaktır. **Atlantis**, ahşap dokusu ve yatay desenleriyle pastel tonlarda dekore edilmiş salonlarınızı kusursuz bir şekilde tamamlayacak.



SAKİNLİĞİN ÇAĞRISI



Yoğun bir haftanın, stresli bir günün ve şehir karmaşasının ardından aranan huzur, insanın kendini en rahat hissettiği evlerde bulunuyor.

Sakin mekânlara duyulan özlem günden güne artarken yalnızca evler değil, huzurlu dekorasyona sahip kafe/restoranlar büyük ilgi görüyor. Değişime başlamak ve huzurlu bir alan oluşturmak için gereksiz eşyalardan kurtulmak gerekir. İhtiyaç olmayan ve fazla yer kaplayan mobilyalardan uzaklaşmak, bunların yerine daha minimal mobilyalar tercih etmek dekorasyonun ilk adımı olmalıdır.



Bir diğer önemli nokta ise doğru renk seçimidir. Hem mobilya hem de duvar boyasında doğru renk seçimi, mekânı ferah ve iç açıcı hale getirebilir. Evin her yerinde kullanılabileceği gibi dinlenmek için en çok ihtiyaç duyulan yatak odalarında da bu renkler tercih edilebilir. Yatak odası dekorasyonunda mavinin ferahlığını, meşenin sıcaklığıyla birleştirerek eşsiz tasarımlar ortaya çıkarılabilir. Huzuru hissettiren detayların hâkim olduğu dekorasyonda nevrismden halıya kadar bütün detayların pastel tonlarda kullanılması estetik bir atmosfer yaratılmasına yardımcı olur.

Beyaz ve mavinin pastel tonlarla kullanıldığı mekânlarda zeminde meşe tonlarında parkeler tercih edebilirsiniz. Meşe tonlu parkelerle bütünlük sağlayan **Akça Meşe**, duru görünümüyle huzurlu yaşam alanları oluşturuyor. Natürel desenleri ve zarif duruşuyla **Akça Meşe**, sakinliğe kapılarınızı açıyor...



VDM / AKÇA MEŞE

M-10 CAMLI

M-14 CAMLI

M-21 CAMLI

M-50 CAMLI

M-70 CAMLI



VARIODOR KLASİK
VDM AKÇA MEŞE
EN : 45 cm / 70 cm / 80 cm / 90 cm
BOY : 198 cm / 205 cm



38 DESİBELE
KADAR SES
GECİRMEZLİK
SERTİFİKASI



100.000 DEFA
AÇMA KAPAMAYA
DAYANIKLI KAPI KANADI



KOLAY
TEMİZLENEBİLİR
YÜZEY



SESSİZ
KİLİT SİSTEMİ



**VDM Akça Meşe Kapı ile Uyumlu
Renk Önerileri:** Duvar, mobilya ve aksesuarlarda;
antrasit, leylak moru, limon yeşili, kayısı rengi,
çimen yeşili renklerini kullanabilirsiniz.

HUZURA DAVET: ASYATİK STİL



İnsanların hayata bakış açısını ve iç huzurunu etkileyen faktörlerden en önemlisi içerisinde bulunduğu alandan aldığı enerjidir. Asyatik tarz, bu bağlamda belki de bizleri en olumlu etkileyen dekorasyonu sunuyor. Asya tarzı dekorasyonun en önemli özelliği doğallık ve sadelik içerisinde yaşayan kişileri iç huzura ve kendini tanımaya yönelterek mutluluğa sevk etmesidir.

Mobilya ve aksesuarlarda ahşap ve taş gibi doğal malzemeler tercih ediliyor. Bu tarzı oluştururken kullanılan renkler toprak tonlarında olurken yeşil ve sarının tonlarını da içerisinde barındırıyor. Asyatik stilde birlikte evlerde konfor, sadelik, dinginlik ve asaletin getirmiş olduğu huzurlu bir ortam yaratılıyor. Mekânın eksantrik havasına katkı sağlayan minimal mobilyalar ve ahşap detayların yanında bitkilerin yoğun bir şekilde kullanılması mekâna huzur getiriyor. Mekânın son dokunuşu olan kapı seçiminde de yine ahşap detaylarının sıcaklığıyla şık bir seçim olacak **Modern Teak** tercih edilmelidir. **Modern Teak**, bu stili benimseyen duruşuyla modern çizgilerin vazgeçilmezi olacak.



VDM / MODERN TEAK

M-10 CAMLI

M-14 CAMLI

M-21 CAMLI

M-50 CAMLI

M-70 CAMLI



VARIODOR KLASİK
VDM MODERN TEAK
EN : 45 cm / 70 cm / 80 cm / 90 cm
BOY : 198 cm / 205 cm



38 DESİBELE
KADAR SES
GECİRMEZLİK
SERTİFİKASI



100.000 DEFA
AÇMA KAPAMAYA
DAYANIKLI KAPI KANADI



KOLAY
TEMİZLENEBİLİR
YÜZEY



SESSİZ
KİLİT SİSTEMİ



DEKORASYONDA AĞŞAP ETKİSİ



Modası asla geçmeyen ve sıcak görünümlü dekorlardan hoşlananların seçimi her zaman ağıştaptır. Trendlerin ilk sıralarında yer alan ağıştap dekorasyonlar, kullanışlı olduğu gibi mekânı sıcak göstermeye de yardımcı olur.

İç mekânlarda ağıştap gibi doğal malzemelerin kullanılması araştırmacılar tarafından da büyük ilgi görmüş, bu tarz dekorların insanlara mutluluk ve huzur verdiği kanıtlanmıştır.

Evin dinlenmek için kullanılan yatak odasında ağıştapın yoğunluğu içsel huzura yolculuğu kolaylaştıracaktır. Yatak odasında tercih edilen ağıştap detaylar, beyaz tonlarıyla birleşerek huzurlu bir atmosfer yaratacaktır.

Doğallığı ve sadeliği vurgulayan bir yatak odası dekorasyonu için farklı dokularla yakalanan uyumdan da ilham alınabilir. Duvarda kullanılan ağıştapların üzerine sıcaklığı dengelemek için mermer görünümlü dekoratif objeler kullanılabilir. Ağıştap rafların beyazla buluştuğu kitaplıklarda bitki kullanmak huzurlu hissettirecektir.

Ağıştapın sıcaklığı ile tasarlanmış dekorasyonunuzu kusursuz bir şekilde tamamlamak istiyorsanız **Santana** eşsiz bir seçenek. **Santana**, yatay formdaki desenleri ve sıcak rengiyle doğanın güzelliğini yaşam alanlarınıza taşıyacak.



VDM / SANTANA

M-10 CAMLI

M-14 CAMLI

M-21 CAMLI

M-50 CAMLI

M-70 CAMLI



VARIODOR KLASİK
VDM SANTANA
EN : 45 cm / 70 cm / 80 cm / 90 cm
BOY : 198 cm / 205 cm



38 DESİBELE
KADAR SES
GECİRMEZLİK
SERTİFİKASI



100.000 DEFA
AÇMA KAPAMAYA
DAYANIKLI KAPI KANADI



KOLAY
TEMİZLENEBİLİR
YÜZEY



SESSİZ
KİLİT SİSTEMİ



MINİMAL DOKUNUŞLAR

En bilinen tabiriyle "az çoktur" anlayışına dayanan minimalizm akımının etkilerini, hayatın pek çok alanında görebiliriz. Sadeliği ve yalınlığı merkezine alan bu dekorasyon tarzında yalnızca ihtiyaçları karşılayacak kadar eşya ve renk kullanılır.

Çünkü hayatta olduğu gibi ev dekorasyonunda da her nesnenin bir amacı vardır. Bu nedenle bir amaca hizmet etmeyen her şeyi yaşam alanlarından uzaklaştırmak gerekir. Bu tarzın en kritik noktası, basitlikten kaçınarak işin içine yaratıcılık katmaktır. Alanda kullanılacak mobilyadan duvar rengine, kapıdan parkeye kadar pek çok noktaya dokunmak gerekebilir. Örneğin, yalınlığı en çok yansıtan beyazı duvarlarınızda kullanarak diğer dekorasyon öğelerine fon oluşturabilirsiniz. Bunun yanında doğal görünümüyle mekânlara sıcak bir his kazandıran ahşap dekorları yaşam alanlarınıza dahil edebilirsiniz. Sıcak ahşap dokulu parkelerinizi yine benzer tonlardaki kapılarınızla tamamlayarak tarzınızı destekleyebilirsiniz.

Abartıdan uzak mobilyalar ve ortamdaki kalabalığı gizleyecek raf ve dolaplarla işlevsel mekânlar kurgulayabilir, yalınlığın huzur veren hissini evinize yansıtabilirsiniz.



Minimal tarzda dekore edilmiş yaşam alanlarınızda açık ahşap rengin sıcaklığını zarafetle yansıtan **Hint Meşe** ile tarzınızı kusursuz bir şekilde tamamlayabilir, sadeliğin gücünü yaşam alanlarınıza taşıyabilirsiniz.



VARIODOR KLASİK
VDM HİNT MEŞE
EN : 45 cm / 70 cm / 80 cm / 90 cm
BOY : 198 cm / 205 cm



38 DESİBELE
KADAR SES
GECİRMEZLİK
SERTİFİKASI



100.000 DEFA
AÇMA KAPAMAYA
DAYANIKLI KAPI KANADI



KOLAY
TEMİZLENEBİLİR
YÜZEY



SESSİZ
KİLİT SİSTEMİ



ESTETİK VE KONFOR

Günümüzde sosyal medyadan da aşına olunan cozy kavramı, sıcaklık ve rahatlığı temsil etmektedir. Huzur ve samimiyeti temel alan cozy, konforlu mobilyaların dekorasyonla bir araya gelmesidir.

Günün yorgunluğunu atmak için kaçılan yatak odaları, sabah uyanınca ilk görülen mekânlardır. Enerjiyi yükseltmek, pozitifliği yakalamak için yatak odasında cozy etkisi büyük önem taşımaktadır. Pastel tonların hâkim olduğu duvarlar ilk aşamadır. O harmoniye rengiyle ve yumuşak dokusuyla eşlik eden halı ve yatak örtüleri ise tamamlayıcı parçalardandır.

Yatağın üzeri o huzuru ve konforu yakalamak için battaniye ve yastıklarla dekore edilebilir. Bunun yanında yatağın etrafına sarkıtılmış bir tül ve minik abajurlar tercih edilebilir. Ayrıca doğa temalı tablolar da cozy dekorasyon içinde tamamlayıcı parçalar arasında sayılabilir. Zeminde rahatlık hissini veren tüylü halı tercihinin ardından açık renklerdeki parke dikkat çekici olacaktır.



Cozy detaylarıyla süslenmiş odaların her biri için kuşkusuz en uyumlu parça kapı olacaktır. Her odası aynı rahatlıkta döşenmiş evleriniz için eşsiz bir tamamlayıcı olan **Teak**, aradığınız huzuru mekânlarınıza taşıyacak.



VDM / TEAK

M-10 CAMLI

M-14 CAMLI

M-21 CAMLI

M-50 CAMLI

M-70 CAMLI

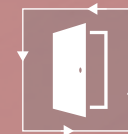

VARIODOR KLASİK
VDM TEAK

EN : 45 cm / 70 cm / 80 cm / 90 cm
BOY : 198 cm / 205 cm



38 DESİBELE
KADAR SES
GECİRMEZLİK
SERTİFİKASI



100.000 DEFA
AÇMA KAPAMAYA
DAYANIKLI KAPI KANADI



KOLAY
TEMİZLENEBİLİR
YÜZEY



SESSİZ
KİLİT SİSTEMİ



GENÇLERİN TARZI



Genç odası tasarlarken yalnızca uyumak için değil, aynı zamanda ders çalışırken, oyun oynarken ve kitap okurken vakit geçirilebilecek bir alan yaratılmalıdır.

Renklerin seçimi genç odaları için oldukça önemlidir. Dikkat dağıtmamak, aynı zamanda mekânı ferah ve ders çalışmaya müsait bir atmosfere büründürmek için duvarların beyaz renklerde tercih edilmesi gerekir. Yatağın arkasında yer alan duvarda ortama farklı bir hava katmak için ahşap paneller tasarım oluşturmak, hem mekânın algısını değiştirecek hem de derinlik hissi vererek modern bir çizgi sunacaktır. Yatağın başucunda kullanılan aydınlatmalar, şık bir dekor oluştururken beyaz tonlarında tercih edilen avizeler de modern bir hava yaratacaktır.

Odanın geneline hâkim olan sıcak ahşap dokuları, kapılara da entegre ederek gençlerin ruhunu yansıtan tarzı tamamlamak mümkün. Koyu renkli geçişlere sahip **Mercan**, dokusundaki asil çizgilerle genç odalarına karşı konulmaz bir güzellik getirecek.



VDM Mercan Kapı ile Uyumlu Renk Önerileri: Duvar, mobilya ve aksesuarlarda; turuncu, kahverengi, fûme, mint yeşili, salatalık yeşili renklerini kullanabilirsiniz.



KAPI SEÇERKEN DİKKAT EDİLMESİ GEREKENLER

Kapı seçerken mekânın aldığı ışıktan, duvar ve zemin rengine kadar her detay önem taşımaktadır. Seçilen kapının hangi odada kullanılacağına cevabı, karar vermeyi kolaylaştıracaktır. Örneğin genellikle mutfaklarda tercih edilen camlı kapılar, bazen ışık durumu az olan odalarda da tercih sebebi haline gelir.

Mobilyaların desen ve yüzey dokusuna göre fugalı veya fugasız seçilen kapı dekorlarında dikkat edilmesi gereken bir diğer unsur da evde kullanılan renk skalasıdır. Koyu tonlarda döşenmiş bir evin zemin ve kapıları açık renk kullanılabilir.

Dayanıklı Olmasına Özen Gösterin!

Ev dekorunun bütününe etkileyen kapılarda dikkat edilmesi gereken diğer unsurlar sağlam ve güvenilir olmasıdır. Bunun haricinde evin dekoruna ve renklerine uyması göz önünde bulundurulmalıdır.

Mobilyaların çok sık değiştiği evlerde daha sade ve desensiz kapı seçimi daha kullanışlı olacaktır. Mutfak kapılarında camlı seçenekler tercih edilebilirken yatak odalarında camsız kapı kullanılması gerekmektedir. Oturma odası için ise camlı ve camsız her türlü kapı tercih edilebilir.

FISHBONE LAKE BEYAZ



FISHBONE LAKE BEYAZ / C2



VARİODOR KLASİK
VDM MERCAN
EN : 45 cm / 70 cm / 80 cm / 90 cm
BOY : 198 cm / 205 cm



38 DESİBELE
KADAR SES
GECİRMEZLİK
SERTİFİKASI



100.000 DEFA
AÇMA KAPAMAYA
DAYANIKLI KAPI KANADI



KOLAY
TEMİZLENEBİLİR
YÜZEY



SESSİZ
KİLİT SİSTEMİ



TASARIMIN İPUÇLARI

İyi bir ev dekorasyonu tasarlarken belli başlı hususlara dikkat edilmesi gerekir. Bunların başında mobilyalar gelir. Rahat bir ev düzeni için oturma grupları gösteriştikten uzak tercih edilmeli, bunun yanında masalar ve üniteler yerden tasarruf sağlayan formlarda olmalıdır.

Duvar rengi, perde ve halı renginden önce mutlaka mobilya için renk analizi yapılmalıdır. Sade ve ergonomik olan minimal mobilyalar daha işlevsel bir özelliğe sahip olacağı için kolaylığı beraberinde getirecektir. Bej rengine sahip bir koltuğun yanında, beyaz ve ayakları ahşap olan bir masa alınabilir. Bunlara ek olarak düz renkli bir halıyla beyaz perde tercih edilebilir.

Açık renk tercih edilen mobilyalara zeminde daha sıcak tonlarda parkeler eşlik ederken süpürgelikler zıt bir renkte kullanılabilir. Süpürgeliği ise yine zıt bir tonda kapı ile tamamlayarak bütüncül bir dekorasyon oluşturabilirsiniz.

Yalın formuyla dikkat çeken ve her tarza kolaylıkla uyum sağlayan **Koyu Teak**, güçlü duruşu, kenar hatlarındaki dikey çizgileri ve orta kısımlardaki yatay desenleriyle zarif bir duruş sergiliyor.



VDM-H / KOYU TEAK



M-10 CAMLI



M-14 CAMLI



M-21 CAMLI



M-50 CAMLI



M-70 CAMLI



VARIODOR KLASİK
VDM-H KOYU TEAK
EN : 45 cm / 70 cm / 80 cm / 90 cm
BOY : 198 cm / 205 cm



38 DESİBELE
KADAR SES
GECİRMEZLİK
SERTİFİKASI



100.000 DEFA
AÇMA KAPAMAYA
DAYANIKLI KAPI KANADI



KOLAY
TEMİZLENEBİLİR
YÜZEY



SESSİZ
KİLİT SİSTEMİ



DOĞANIN ZARIF YANSIMASI



İlhamını doğadan alan, tazelik dolu, yeşilin, mavinin, beyazın ve toprak tonlarının birbirleriyle uyum sağladığı sahil tarzı dekorasyonlar her zaman insana kendini iyi hissettirmeyi başarmıştır.

Sahil tarzı, tüm dünyada kullanılan tasarım biçimi olmasına rağmen ülkeden ülkeye yerel farklılıklar sergiler. Örneğin, ana malzemenin taş olduğu bölgelerde sahil tarzı evler, taştan yapılan mimarilerdir ve iç mekânlarda da taş mobilya ve aksesuarlar kullanılır. Aynı şekilde mekân eğer ormanlık bir bölgedeyse ahşap hâkimiyeti evin içinde ve dışında sürdürülür. Doğallığın ön planda olması, seçilen mobilya tercihinde önemli rol oynar.

Kullanılan mobilyaların ahşap ve doğal görünümlü olması, koltukların açık tonlarda seçilmesi ve dekoratif objelerin doğal taş gibi unsurlar içermesi bu stili tamamlar. Klasik dekorasyonlardaki gibi pürüzsüz bir renk uyumu ya da modern dekorasyonlardaki gibi akıcı bir düzen sahil tarzında görülmez. Çünkü bu stil doğadan ilham alır ve doğa kusursuz bir simetriyle şekillenmez.

Sahil tarzının eşsiz bir tamamlayıcısı olan **Montana**, şık ve zarif duruşuyla doğal tonlarda dekore edilmiş yaşam alanlarınıza ağacın ruhunu yansıtacak.



VDM / MONTANA

M-10 CAMLI

M-14 CAMLI

M-21 CAMLI

M-50 CAMLI

M-70 CAMLI



VARIODOR KLASİK
VDM MONTANA
EN : 45 cm / 70 cm / 80 cm / 90 cm
BOY : 198 cm / 205 cm



38 DESİBELE
KADAR SES
GECİRMEZLİK
SERTİFİKASI



100.000 DEFA
AÇMA KAPAMAYA
DAYANIKLI KAPİ KANADI



KOLAY
TEMİZLENEBİLİR
YÜZEY



SESSİZ
KİLİT SİSTEMİ



FRANSIZ STİLİNİ EVİNİZE YANSITIN

Zarif ve karakteristik bir ev dekorunda her detay özenle seçilmelidir. Fransız stili ev dekorları, istenilen zarif havanın oluşturulmasını sağlayacaktır. Fransız tarzı ev dekorasyonu yaparken karakteristik iyileştirmelerle birlikte hafif ve görkemli tonlarla çalışılması gerekir. Zeminde ve mobilyaların ahşap kısımlarında mat kaplamalar kullanılırken önemli bir diğer nokta eski ve yeninin mükemmel uyumunu sağlamaktır.

Fazla eşyadan arınarak az miktarda eşya kullanımı, yalnızca ihtiyaç kadar eşya seçimiyle ferah bir görünüm sağlamak mümkündür. Duvarlarda beyaz tonlar ve açık mavi, parlak sarı gibi renkler tercih edilirken zeminde buna eşlik edecek sıcak tonlar tercih edilebilir.

Zemin, meşe gibi doğal görünümlü parkeyle döşendikten sonra el dokuması halıyla taçlandırılabilir. Mobilyalarda şık desenli kumaş kaplamalar tercih edilirken karakteristik bir havası olan kadife ve saten kumaşlar da zariflik katacaktır. Kanepe ve koltukların ayak kısımlarında ahşap tercih edilmesi Fransız stiline oldukça uyumlu olacaktır.

Duvarlarda büyük tablolar kullanmak mekânı daha gösterişli hale getirecektir. Önemli son dokunuşlardan biri de hiç kuşkusuz kapıdır. VarioDor'da bulunan **Freze Ceviz**, Fransız stiline farklı bir dokunuş katarak renkleri ve asilliğiyle göz dolduruyor. **Freze Ceviz**, dokusu ve pürüzsüz yapısıyla Fransız stilinin en ihtişamlı parçası oluyor.



VDM / FREZE CEVİZ

M-10 CAMLI

M-14 CAMLI

M-21 CAMLI

M-50 CAMLI

M-70 CAMLI



VARIODOR KLASİK
VDM FREZE CEVİZ
EN : 45 cm / 70 cm / 80 cm / 90 cm
BOY : 198 cm / 205 cm



38 DESİBELE
KADAR SES
GECİRMEZLİK
SERTİFİKASI



100.000 DEFA
AÇMA KAPAMAYA
DAYANIKLI KAPI KANADI



KOLAY
TEMİZLENEBİLİR
YÜZEY



SESSİZ
KİLİT SİSTEMİ



2022 Dekorasyon Trendleri

Yeni yılın gelmesiyle birlikte ev dekorasyonunda değişimler gerçekleşiyor. Evde çalışma trendiyle birlikte bu yıl, **doğallık ve özgürlük** kavramlarının ön plana çıkması bekleniyor.



VARIODOR KLASİK
VDM / KARİNA

Bu iki kavramı ev stilinize yansıtmak istiyorsanız bazı hususlara dikkat etmeniz gerekiyor.

■ Çalışmayı kolaylaştırmak için fonksiyonel eşyalarla ve sevdiğiniz renklerle bulunduğunuz alanları dekore etmelisiniz. Beyaz ve ahşap tonların doğal etkisi, dikkat dağınıklığının önüne geçerken aynı zamanda mekânda şık bir etki uyandıracaktır.

■ Duvar ve zeminlerde pastel tonlar kullanmak evde geçirilen zamanı daha verimli kılacaktır. Mobilyaların modern ve sade çizgilerde seçilmesi, evde kullanılacak doğal dekoratif malzemeler, zeminde açık renk kullanılması ve buna uygun olarak açık renk kapı tercihi, evin doğal ortamına uyum sağlayacaktır.

■ Renklerin ve aksesuarların doğal izler barındırdığı ev stilinizi VarioDor koleksiyonunda bulunan **Karina, Lara** ve **Avola Krem** gibi seçeneklerle tamamlayarak şık ve huzurlu bir yaşam alanı oluşturabilirsiniz.



Doğal Dekorasyonu Tamamlayacak Yardımcı Öğeler

Yoğun iş temposundan sıyrılmak ve stresi bir kenara bırakıp evde huzur bulmak istiyorsanız yaşam alanlarınızı doğal renk tonlarıyla çevirmelisiniz. Bunun yanında daha az eşyayla ve doğayı yansıtan aksesuarlarla evinizde sıcak bir atmosfer oluşturabilirsiniz.

Özellikle hasır ve eskitme biblolar, alanınıza doğallık katarken huzur verici bir görünüm sağlamasına da yardımcı olur. Evin bir köşesinde kullanılacak renkli tablolar ve çerçeveler ortamı daha sıcak gösterecektir. Koyu tonların sert etkisini kırmak için kullanılan açık gri ve beyaz gibi seçimler ortamdaki renk dengesini koruyacaktır. Dolap, konsol, vitrin gibi mobilyalar yerine ahşaptan yapılmış açık raf sistemleri kullanılabilir.

Açık renk zeminlerle birlikte kullanıldığında atmosfer bütünlüğü sağlayacak **Avola Krem, Lake Beyaz** ve **Akça Meşe** gibi doğal ve açık renkli kapıların yanı sıra, gri tonlarının kullanıldığı evlerde **Gri Sonoma** seçilmesi doğru bir seçim olacaktır.

Aksesuar Fikirleri

2022 yılında ev dekorasyonuna kapıların dış görünümünden başlanabilir. Doğal kapı süsleri, kapı önü çiçekleri ve renkli paspaslar bunlara küçük birkaç örnek.

Bunun yanında doğayla iç içe olma arzusuyla dekore edilen evlerde, kuş, çiçek, ağaç figürlerinin yer aldığı tablolar ve kırlentler çokça tercih edilmeye başlandı. Hasır detayların hâkim olduğu saksılar, modern çerçeveler, sade desenli tekstil ürünleri de oldukça popüler. Renklerde ise açık gri, beyaz, su yeşili ve turkuaz gibi renkleri sayabiliriz.

DOĞRU ALAN KULLANIMI



Herhangi bir mekânı dekore ederken yalnızca beğenilen mobilyaları seçmek yeterli olmayacaktır. Mekânı oluştururken büyüklüğü, ışık alma durumunu ve istenilen tarzı birlikte düşünerek planlama yapmak gerekir.

İstenilen tarzın ardından mekânın büyüklüğüne göre yapılacak kapı ve duvar rengi seçimi, bununla birlikte zeminde kullanılacak parke uyumu büyük önem taşımaktadır.

Ev dekore ederken pencere ve kapının açılacağı alan hesaplanarak boş bırakılmalıdır. Işık alma durumu göz önünde bulundurularak pencerelerin önü açık bırakılırken yetersiz ışık alma durumu söz konusu olduğunda ise destek aydınlatmalar devreye girmelidir. Lambader kullanımı, az ışık alan mekânların kurtarıcısı gibidir.



VDM-F-01 / PARLAK BEYAZ - KIZIL CEVİZ

M-F-01-10 CAMLI

M-F-01-22 CAMLI

M-F-01-50 CAMLI

M-F-01-70 CAMLI



VARIODOR KLASİK
VDM-F-01
PARLAK BEYAZ - KIZIL CEVİZ
EN : 45 cm / 70 cm / 80 cm / 90 cm
BOY : 198 cm / 205 cm



38 DESİBELE
KADAR SES
GECİRMEZLİK
SERTİFİKASI



100.000 DEFA
AÇMA KAPAMAYA
DAYANIKLI KAPI KANADI



KOLAY
TEMİZLENEBİLİR
YÜZEY



SESSİZ
KİLİT SİSTEMİ



Mutfak dekorasyonlarında alanı en verimli şekilde kullanmak gerekir. Saklama alanlarını çoğaltmak ve ortada kalabilecek her şeyi gizlemek, düzenli bir dekorasyona imkân tanır. Mutfağın büyüklüğüne göre zarif bir formda tercih edilen masalar, beyaz ve kızıl renk dengesini koruyan nitelikte olursa modern stile hizmet eder.

Oturma odası ise evin keyifle vakit geçirilen alanlarından biridir. Bu alanı oluştururken yumuşak renkler, yuvarlak hatlı mobilyalar tercih ederek enerjik bir atmosfer yaratabilirsiniz. Modern kodlarla döşenmiş salonlarda açık duvar rengi kullanılması ve kızıl ahşap detaylara yer verilmesi dekorasyonu üst seviyeye taşıyabilir. Kızıl ahşap detaylarının hâkim olduğu salonlarda ferah bir görünüm sağlamak için beyazdan faydalanılabilir.

Atmosfer bütünlüğünü farklı çizgilerle tamamlamak isteyenler için **Parlak Beyaz - Kızıl Ceviz** eşsiz bir seçenek. İki rengi ve pürüzsüz dokusuyla bulunduğu her alana uyum sağlayan **Parlak Beyaz - Kızıl Ceviz**, modern kodlarla tasarlanan yaşam alanlarına göz alıcı bir güzellik getirecek.

VDM-F-01 Parlak Beyaz - Kızıl Ceviz Kapı ile Uyumlu Renk Önerileri: Duvar, mobilya ve aksesuarlarda; bej, limon yeşili, koyu turuncu, Navajo beyazı, koyu çelik mavisi renklerini kullanabilirsiniz.

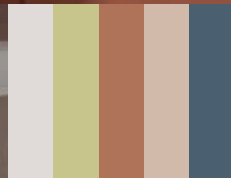

AYDINLIĞIN ENERJİSİ

İnsanların yoğun çalışma ve yaşam koşulları göz önünde bulundurulduğunda şüphesiz en çok tercih edilen rahatlama mekânı evleridir. Evlerde istenilen konforun sağlanması ve yüksek enerjide bir dekorun oluşturulması oldukça önemlidir. Uzak Doğu bilgeleri her zaman insan enerjisinin mekânla bütün olduğunu, iyi enerji akışının olmadığı bir mekânda iyi enerjili, mutlu insanların da maalesef olamayacağını söyler. Hatta bu ilkelere dayanarak ortaya çıkan eski bir Uzak Doğu felsefesi olan Feng Shui, bugün dekorasyon açısından da modern evleri aydınlatan ve oldukça popüler olan bir öğretilerdir.

Enerjisiyle içeriye girildiği an farklı bir atmosfere sokan dekorlar oluşturmak için bazı ipuçlarına ihtiyaç vardır. Öncelikle mekânın büyüklük ve ışık alma durumunu değerlendirmek gerekir. Mekânın ışık ve büyüklük durumunun değerlendirilmesi sonucu, az ışık alan bir odada aydınlatıcılar orantılı bir şekilde kullanılırken ışık alan bir mekânda gün ışığını mümkün olduğunca ön planda tutmak gerekir.

Bir sonraki adım da mobilyaları doğru seçmek olacaktır. Evi daha huzurlu ve ferah göstermek için büyük mobilyalardan ziyade daha minimal mobilyalar kullanmak doğru bir tercih olacaktır.

Ahşabın sıcak dokusunun hissedildiği zeminlerde ve mekânların çizgisini belli eden kapı seçiminde, her iki dengeyi bünyesinde barındıran **Parlak Beyaz - Kızıl Ceviz** modeli tercih edilmelidir.

Parlak Beyaz - Kızıl Ceviz modeli, mekânın hâkimiyetini koruyan yapısıyla odalarda asil bir duruş sergileyecek.



VDM-F-02 / PARLAK BEYAZ - KIZIL CEVİZ



M-F-02-10 CAMLI



M-F-02-22 CAMLI



M-F-02-50 CAMLI



M-F-02-70 CAMLI



VARIODOR KLASİK
VDM-F-02
PARLAK BEYAZ - KIZIL CEVİZ
EN : 45 cm / 70 cm / 80 cm / 90 cm
BOY : 198 cm / 205 cm



38 DESİBELE
KADAR SES
GECİRMEZLİK
SERTİFİKASI



100.000 DEFA
AÇMA KAPAMAYA
DAYANIKLI KAPI KANADI



KOLAY
TEMİZLENEBİLİR
YÜZEY



SESSİZ
KİLİT SİSTEMİ



VDM-F-03 PARLAK BEYAZ - KIZIL CEVİZ



DEKORASYONDA BÜTÜNLÜK

Salonlarda ağır başlı bir duruş görmek istenildiğinde tercih edilecek mobilya seçimleri arasında koyu renkler gelir. Koyu renk tercih edilmiş ahşap mobilyalarda mekânın dengesini korumak için açık tonlarla kombinlenmelidir.

Koyu renkli mobilyaların beyazla birleşimiyle yarattıkları kontrast yalnızca şık bir görünüm sağlamaz, aynı zamanda mekânı olduğundan da geniş gösterir. Duvarlarda beyaz tercihi ortamı ferah gösterirken koltuk seçiminde mavi ve yeşil gibi doğanın içerisinde barınan renkleri tercih etmek salonun daha yumuşak bir havaya bürünmesini sağlar.

Ahşabın formal ve ağırbaşlı dokusunu biraz da olsa yumuşatmak, rustik ve doğal dokuya modern bir katkıda bulunmak için tercih edilen mavi ve yeşilin tonlarını dengeli kullanmak gerekir. Koyu renklerin açık renklerle buluştuğu bu dekorasyonda zeminde açık renk tercih edilerek geniş bir alan algısı oluşturulabilir. Mobilyaların koyu ahşap seçiminden ilham alarak kapıda **Parlak Beyaz - Kızıl Ceviz** tercih edebilirsiniz. Duvarın beyazıyla bütünleşen tasarımıyla **Parlak Beyaz - Kızıl Ceviz**, mekânın tamamına hizmet edecek.



VDM-F-03 / PARLAK BEYAZ - KIZIL CEVİZ



M-F-03-70 CAMLI



VARIODOR KLASİK
VDM-F-03
PARLAK BEYAZ - KIZIL CEVİZ
EN : 45 cm / 70 cm / 80 cm / 90 cm
BOY : 198 cm / 205 cm



38 DESİBELE
KADAR SES
GECİRMEZLİK
SERTİFİKASI



100.000 DEFA
AÇMA KAPAMAYA
DAYANIKLI KAPI KANADI



KOLAY
TEMİZLENEBİLİR
YÜZEY



SESSİZ
KİLİT SİSTEMİ



ALIZE PREMIUM

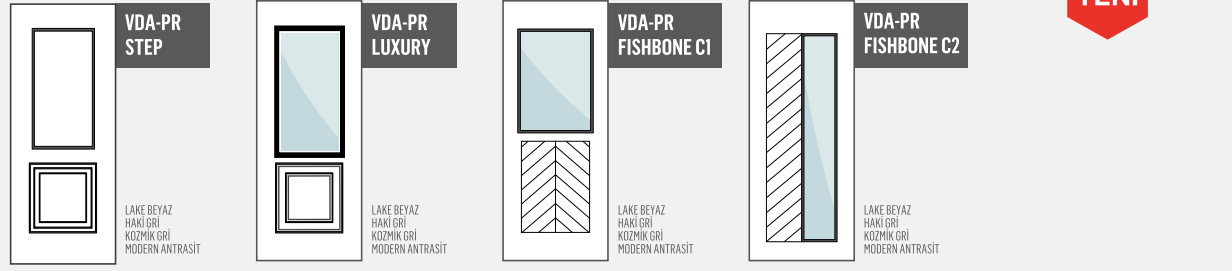

YENİ

ALIZE

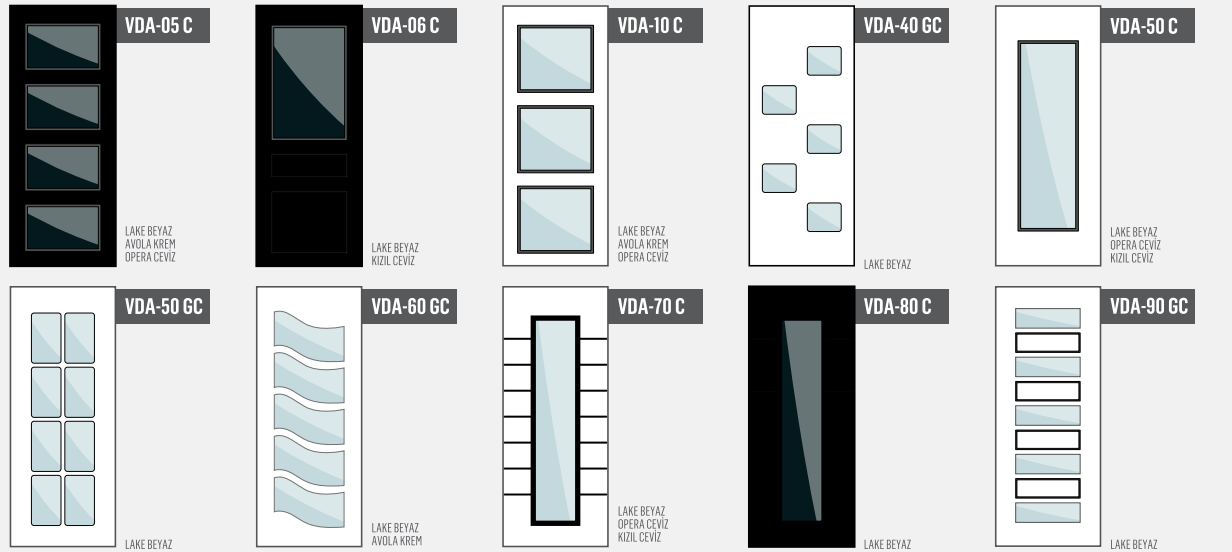

ALIZE FUGALI

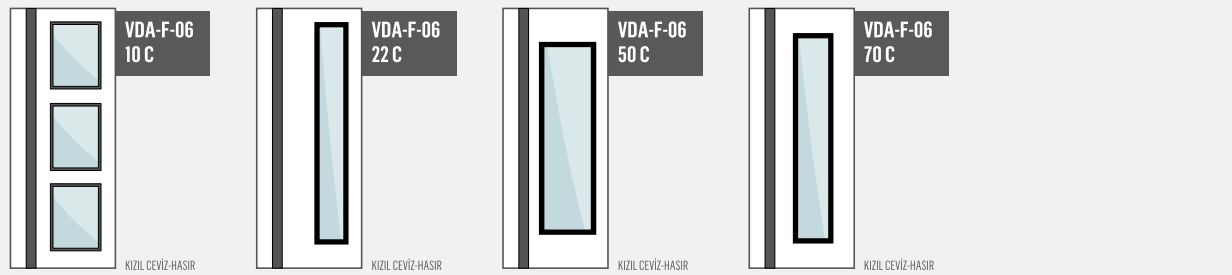

KLASİK

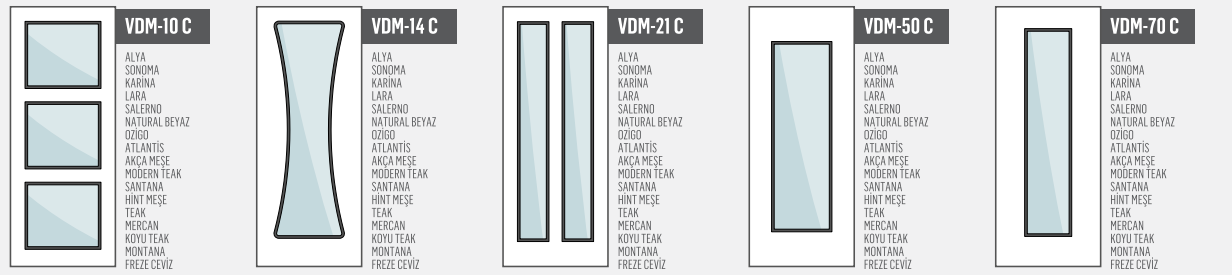

KLASİK FUGALI

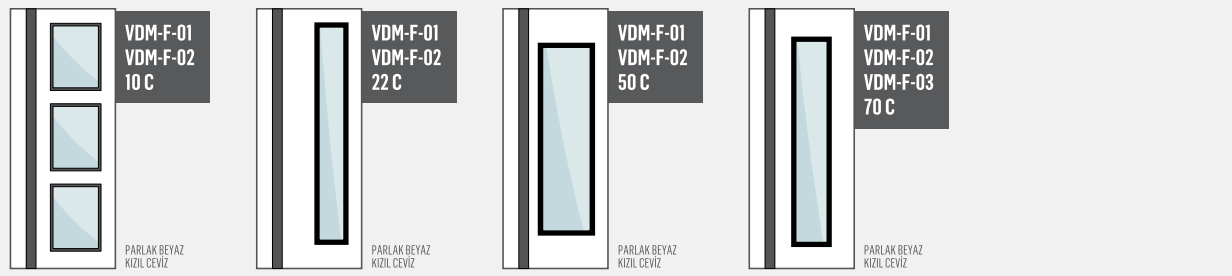

ALİZE - KLASİK

| KAPI EN ÖLÇÜLERİ | KASA İÇ EN | KANAT ENİ | KASA DIŞ EN | BİTİMİŞ DUVAR ENİ | PERVAZ DIŞ ENİ |
|------------------|------------|-----------|-------------|-------------------|----------------|
| | A | B | C | D | E |
| 70 | 695 | 700 | 766 | 786-876 | 906 |
| 80 | 795 | 800 | 866 | 886-976 | 1006 |
| 90 | 895 | 900 | 966 | 986-1076 | 1106 |

| KAPI BOY ÖLÇÜLERİ | KANAT BOYU | BİTİMİŞ DUVAR BOYU | KASA BOYU | PERVAZ BOYU |
|-------------------|------------|--------------------|-----------|-------------|
| | F | I | H | C |
| | 1980 | 2031-2071 | 1995-2010 | 2090-2105 |
| | 2050 | 2101-2141 | 2065-2080 | 2160-2175 |

NOT: KÖPÜK İÇİN EN UYGUN DUVAR BOŞLUĞU 12-25 MM ARASINDA OLMALIDIR. ÖLÇÜ ALIRKEN BU BOŞLUKLARA DİKKAT ETMENİZİ TAVSİYE EDERİZ.

NOT: 2200 ve 2400 yükseklikteki kapılar proje bazlı üretilmektedir.

| KAPI EN ÖLÇÜLERİ | ANA KANAT ENİ | YAVRU KANAT ENİ | KASA İÇİ EN | KASA DIŞ EN | BİTİMİŞ DUVAR ENİ | PERVAZ DIŞ ENİ |
|------------------|---------------|-----------------|-------------|-------------|-------------------|----------------|
| | L | M | N | O | P | R |
| 70+45 | 700 | 450 | 1139 | 1219 | 1239-1319 | 1359 |
| 80+45 | 800 | 450 | 1239 | 1319 | 1339-1419 | 1459 |
| 90+45 | 900 | 450 | 1339 | 1419 | 1439-1519 | 1559 |

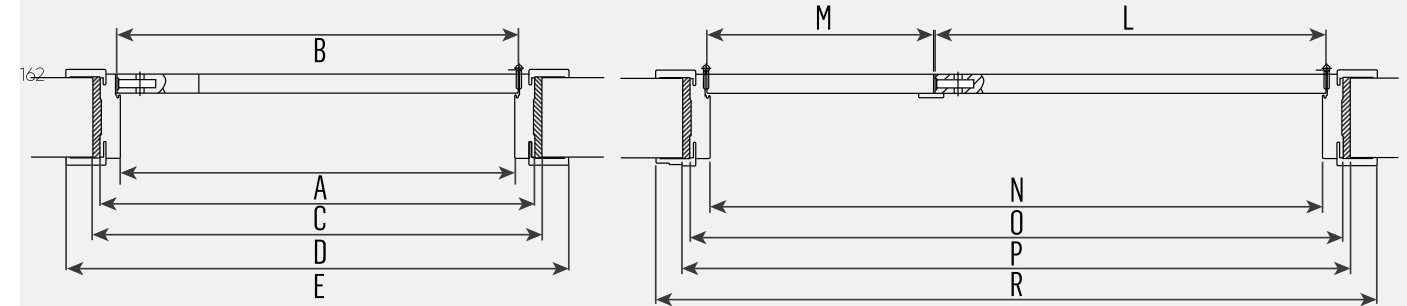

RESİM 1: KAPI GENEL KESİT

RESİM 3: SALON KAPISI GENEL KESİT

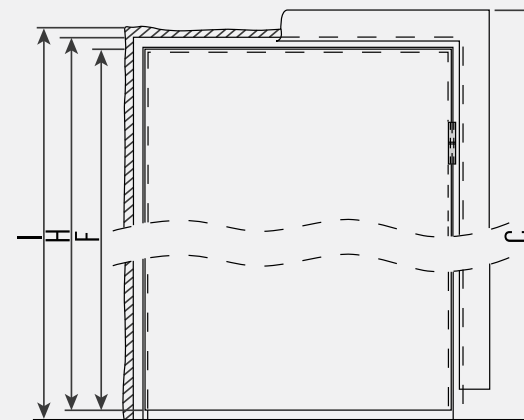

RESİM 2: KAPI YÜKSEKLİKLERİ

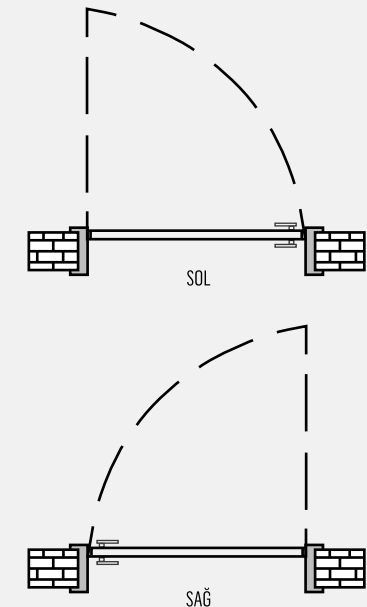

KAPININ İYİSİ

Zarif tasarımlarıyla hayranlık uyandıran ve farklı dekorasyon tarzlarını kusursuz bir şekilde tamamlayan

VarioDor Kapı koleksiyonuna atacağınız ilk adımda aşık olacaksınız.



www.yildizentegre.com | [f](#) [@](#) [in](#) [p](#) [v](#) /yildizentegre

VARIODOR